



# 2014년 7월 조달청 발주계획

(단위 : 백만원, 5억 이상)

| 공사명                         | 발주부서                         | 예산액    |
|-----------------------------|------------------------------|--------|
| 가좌 도서관 및 보건지소<br>건립공사       | 경기도 고양시                      | 8,600  |
| 광교 마을공동 구판장 및<br>농기계보관창고 건립 | 경기도 수원시                      | 550    |
| 화서다산(화서동) 도서관<br>건립공사       | 경기도 수원시                      | 6,000  |
| 위례 A-2블럭 분양모델하<br>우스 축조공사   | 경기도시공사                       | 2,000  |
| 다산도시주택 사업단 및<br>견본주택 건립공사   | 경기도시공사                       | 9,744  |
| 경북대학교 부설중 교사<br>증축 및 체육시설조성 | 경북대학교 사무국 재무과                | 3,479  |
| 소음저감시설 신축공사                 | 국방과학연구소                      | 1,700  |
| 심수도하시험장 구축공사                | 국방과학연구소                      | 8,000  |
| 해군 00전단 00사무실               | 국방시설본부                       | 5,869  |
| 00포병 본부/00포대<br>병영생활관 개수    | 국방시설본부                       | 6,963  |
| 00포병 00포대<br>병영생활관 개수       | 국방시설본부                       | 7,230  |
| 제2항공교통센터<br>청사신축공사          | 국토교통부<br>부산지방항공청             | 22,500 |
| 대구불로초등학교<br>그린스쿨사업          | 대구광역시교육청                     | 4,349  |
| 대구교육대학교<br>제2강의동 증축 설비공사    | 대구교육대학교                      | 1,700  |
| 부산집중국(증축) 건립공사              | 미래창조과학부 우정사업<br>본부 우정사업조달사무소 | 3,030  |
| 대구성서우체국(증축)<br>건립공사         | 미래창조과학부 우정사업<br>본부 우정사업조달사무소 | 3,094  |
| 광주고등검찰청<br>보육시설증축공사         | 법무부                          | 1,152  |
| 치료감호소 유희병동<br>리모델링공사        | 법무부                          | 1,999  |

| 공사명                      | 발주부서               | 예산액    |
|--------------------------|--------------------|--------|
| 대전교도소 비상대기소<br>증축공사      | 법무부                | 2,212  |
| 대전지검 천안지청<br>신축공사        | 법무부                | 27,500 |
| 수원지방검찰청 신축공사             | 법무부                | 85,997 |
| 환자 방문자숙소 보수공사            | 보건복지부<br>국립소록도병원   | 682    |
| 환자주거시설 보수공사<br>(2차)      | 보건복지부<br>국립소록도병원   | 718    |
| 산학협력연구동 신축<br>기계설비공사     | 서울과학기술대학교          | 4,000  |
| 산학협력연구동 신축공사             | 서울과학기술대학교          | 15,500 |
| 서울재사용플라자<br>조성공사         | 서울특별시 도시기반시설<br>본부 | 33,900 |
| 인천과학예술영재학교<br>신축공사       | 인천광역시교육청           | 5,064  |
| 여수여중 급식실 및<br>다목적교실 증축공사 | 전라남도교육청            | 2,668  |
| 소룡동주민센터 신축공사             | 전라북도 군산시           | 3,000  |
| 해신동주민센터 신축공사             | 전라북도 군산시           | 3,000  |
| 연수초 내진보강 공사              | 충청북도충주교육청          | 525    |
| 대치~남양주구간<br>배관이설공사       | 한국가스공사             | 575    |
| 방배~대치구간<br>배관이설공사        | 한국가스공사             | 745    |
| 무안~목포(지산지구)구간<br>배관이설공사  | 한국가스공사             | 1,261  |
| 무안~목포(청계교)구간<br>배관이설공사   | 한국가스공사             | 1,261  |
| 목감~운연(시흥은계지구)<br>배관이설공사  | 한국가스공사             | 1,800  |
| 청성~보은(국도개량)<br>배관이설공사    | 한국가스공사             | 2,500  |

| 공사명                 | 발주부서      | 예산액   |
|---------------------|-----------|-------|
| 미래도서관 신축공사(1차)      | 한국교원대학교   | 1,379 |
| 포천버섯재배사 지열냉난방설치지원사업 | 한국농어촌공사   | 529   |
| 몽실권역 2단계 건축공사       | 한국농어촌공사   | 750   |
| 직장어린이집 건설공사         | 한국항공우주연구원 | 3,695 |

| 공사명                   | 발주부서            | 예산액   |
|-----------------------|-----------------|-------|
| 파주시 적성 공공하수처리 시설 증설사업 | 한국환경공단          | 5,061 |
| 대흑산도항 여객터미널 리모델링 공사   | 해양수산부 목포지방해양항만청 | 1,232 |
| 3-1 복합커뮤니티센터 신축공사     | 행정중심복합도시건설청     | 3,162 |
| 3-2 복합커뮤니티센터 신축공사     | 행정중심복합도시건설청     | 4,703 |

## 2014년 7월 SH공사 발주계획

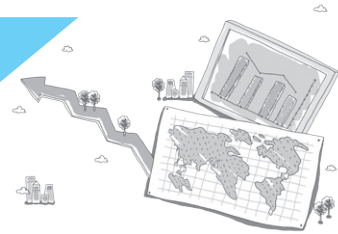

(단위 : 백만원, 5억 이상)

| 공사명         | 공종 | 계약방법 | 도급예정액  | 관급자재대  | 합계     |
|-------------|----|------|--------|--------|--------|
| 문정컬처밸리 건설공사 | 건축 | 제한경쟁 | 25,925 | 10,280 | 30,500 |

## 2014년 7월 한국수자원공사 발주계획

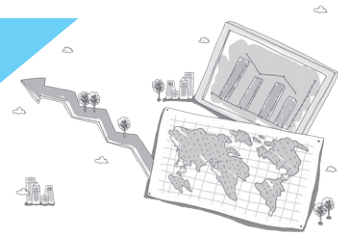

(단위:백만원, 5억 이상)

| 건명                             | 공종                 | 예산액   | 발주부서  |
|--------------------------------|--------------------|-------|-------|
| 진도수도관리단 사옥 신축공사                | 건축                 | 2,500 | 공간환경처 |
| 효나눔복지센터 중심 K-water형 복지공동체 리모델링 | 전문                 | 1,800 | 공간환경처 |
| 현대자동차(울산) 산업용수 공급사업 시설공사       | 토목, 건축, 기계, 전기, 통신 | 6,534 | 수도개발처 |



## 2014년 7월 한국도로공사 발주계획

(단위 : 백만원, 5억 이상)

| 공사명          | 공종 | 계약<br>방법 | 도금액   | 관급자재대 | 계     | 발주부서     |
|--------------|----|----------|-------|-------|-------|----------|
| 논공(대구)휴게소 신축 | 건축 | 제한       | 3,400 | 200   | 3,600 | 경북본부 시설팀 |
| 논공(광주)휴게소 신축 | 건축 | 제한       | 3,400 | 200   | 3,600 | 경북본부 시설팀 |



## 회원사 주계약자 수주현황

(단위 : 원)

| 공고명                           | 실수요기관                    | 개찰<br>일시 | 종합건설사     | 투찰금액           | 기계설비<br>시공비율 | 회원사       | 대표자 |
|-------------------------------|--------------------------|----------|-----------|----------------|--------------|-----------|-----|
| 경기도청 어린이집 증축공사                | 경기도 경기도건설본부              | 6. 17    | 명성종합건설(주) | 637,734,000    | 16.69%       | (주)광명산업   | 이학수 |
| 부산산업학교 실습실증축 및<br>기타공사        | 부산광역시교육청<br>부산광역시북부교육지원청 | 6. 25    | 대경종합건설(주) | 2,069,375,400  | 15.66%       | (주)수봉건설   | 이광호 |
| 시흥2동 어린이집 신축공사                | 서울특별시 금천구                | 6. 25    | (주)에이치디토건 | 546,653,000    | 13.12%       | 협심설비(주)   | 조용남 |
| 시흥3동 어린이집 신축공사                | 서울특별시 금천구                | 6. 25    | (주)두나무건설  | 648,954,610    | 12.13%       | (주)금강씨엔에스 | 장정익 |
| 물운대초등학교 교사증축공사                | 부산광역시교육청<br>부산광역시서부교육지원청 | 7. 04    | (주)현중종합건설 | 1,061,962,000  | 8.40%        | (주)새창이엔지  | 이창호 |
| 제2합동청사 등 4개동 시설공사             | 인천국제공항공사                 | 7. 18    | 한신공영(주)   | 62,744,621,000 | 9.19%        | (주)성아테크   | 정해돈 |
| 어린이대공원 관리사무소<br>신축공사(건축,기계설비) | 부산시설공단                   | 7. 22    | 에스제이건설(주) | 488,240,000    | 14.85%       | (주)티엠에스   | 이동진 |