

Hanam M's Residence

한남시 M씨주택

Project Team | Mang, Sung-youn / Park, Yeun-hee  
 Client | Min, Byoung-yong  
 Location | Hanam-si Duckpoog-dong  
 Site Area | 254.1m<sup>2</sup> Building Area | 112.4m<sup>2</sup>  
 Gross Floor Area | 166.3m<sup>2</sup> Building to Land Ratio | 44.2%  
 Floor Area Ratio | 61% Structure | R.C  
 Structural Engineer | Hwan Structural Engineer's  
 HVAC Engineer | Myung-in HVAC Engineer  
 Building Scope | B1-2F  
 Electrical Engineer | Dongseung Engineer'G  
 Finishing Materials | Exposed Conc.  
 Photographer | So, Young-sun Cost | not disclosed

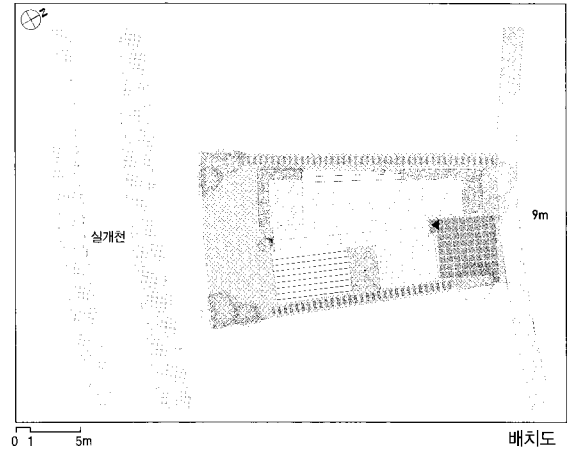

한철 | 전희원 증원건축사무소 수목에이엔에이(주)  
 Architects - Han, Chu, KIRA



M씨 주택은 오랫동안 알고 지내던 사람의 집이다.

건축에 대한 이해도가 높아 소통이 쉽고 빠르게 이루어졌다. 위치는 하남시 풍산 택지 개발지구내 단독필지이다.

늘 설계를 처음 시작할 때 부딪히는 문제는, 부지의 컨텍스트를 이해하는 것과 건축주의 요구 조건을 어떻게 수용할 것인가이다.

남북으로 긴 부채꼴 대지이며 북측으로 9m 도로에 접하고 남측은 실개천이 흐르는 단지내 공용 녹지 공간이 동서간으로 길게 이어지는 곳에 접하고 있다.

공용녹지 공간의 길대숲은 이 단지의 가장 아름다운 공간이었으며 최대한 그 경관을 바라보도록 하였다. 거실과 식당 공간의 프라이버시를 최대로 확보하도록 남측 공유 녹지공간에 배치 하였으며 각 공간마다 고유의 정원을 가지도록 하였다. 1-2층 연결계단을 복도를 겸하여 중심에 두어 공간감을 강조하고 편의성을 추구하였다. 1층의 서재공간도 고유의 안뜰을 만들어 서재에서의 정감을 고려하였다. 분절화된 매스의 딱딱함을 피하기 위하여 활활의 지붕을 아연판으로 만들었다. 건축주가 작지만 소박하고 아름다운 공간으로 즐기길 바란다.

He understand architecture well and so we communicate easily and quick.

This residence is located Hanam city Poongsan planned area. I am always faced with understanding context of site and accepting client's requirement.

Fan shaped site facing 9m road at north side, and face public small park with stream. There are leads shrub which is most beautiful space in this area.

I planned staircase in centre and make space with this stair. Organization have maximized contact with mature, being articulated Mass Empty space make communication with the land.

To avoid stiffness of mass, I use shape of archery, in roof.  
I hope client enjoy small, simple and beautiful space. ■

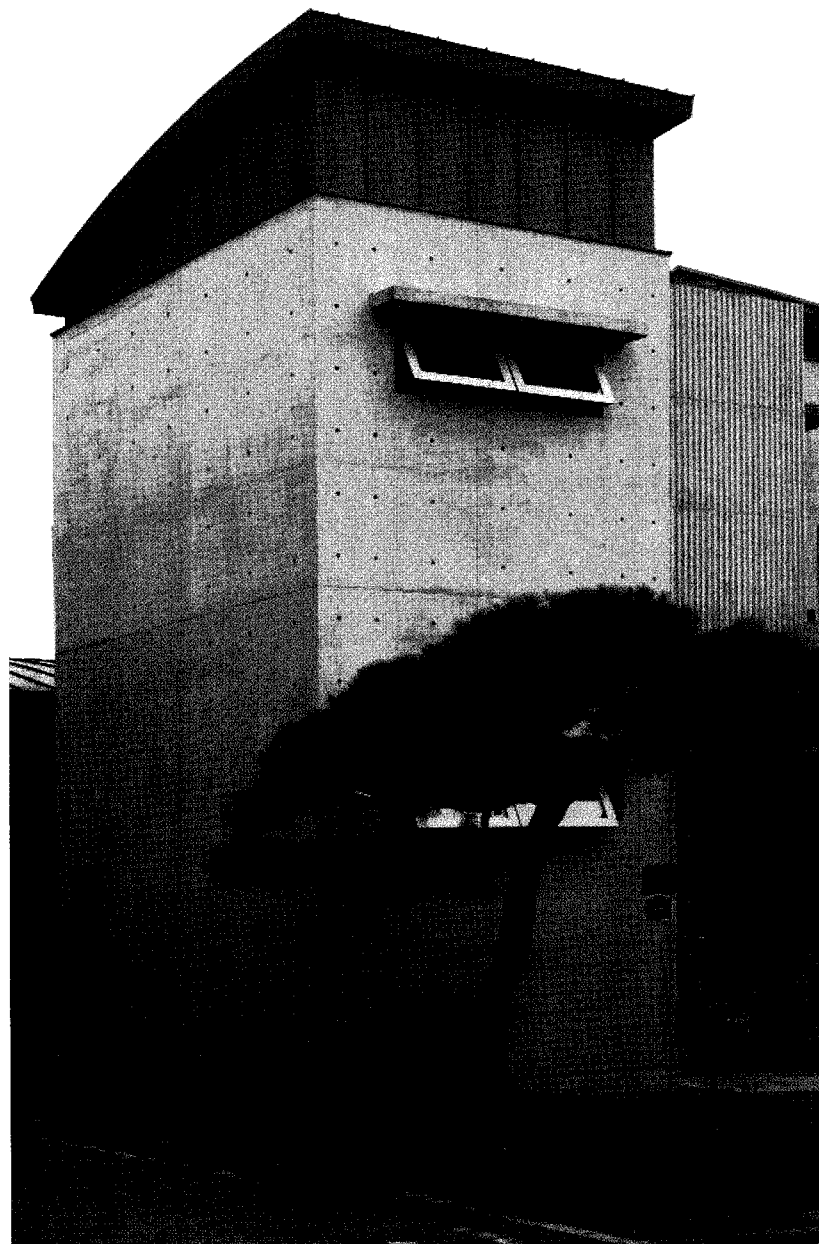

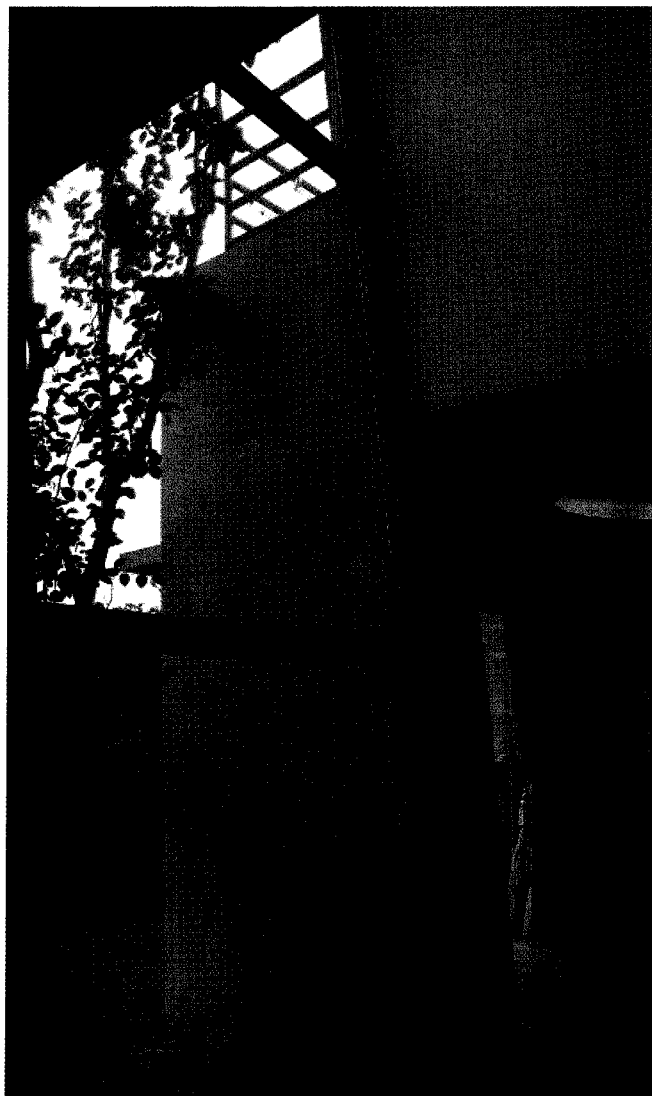
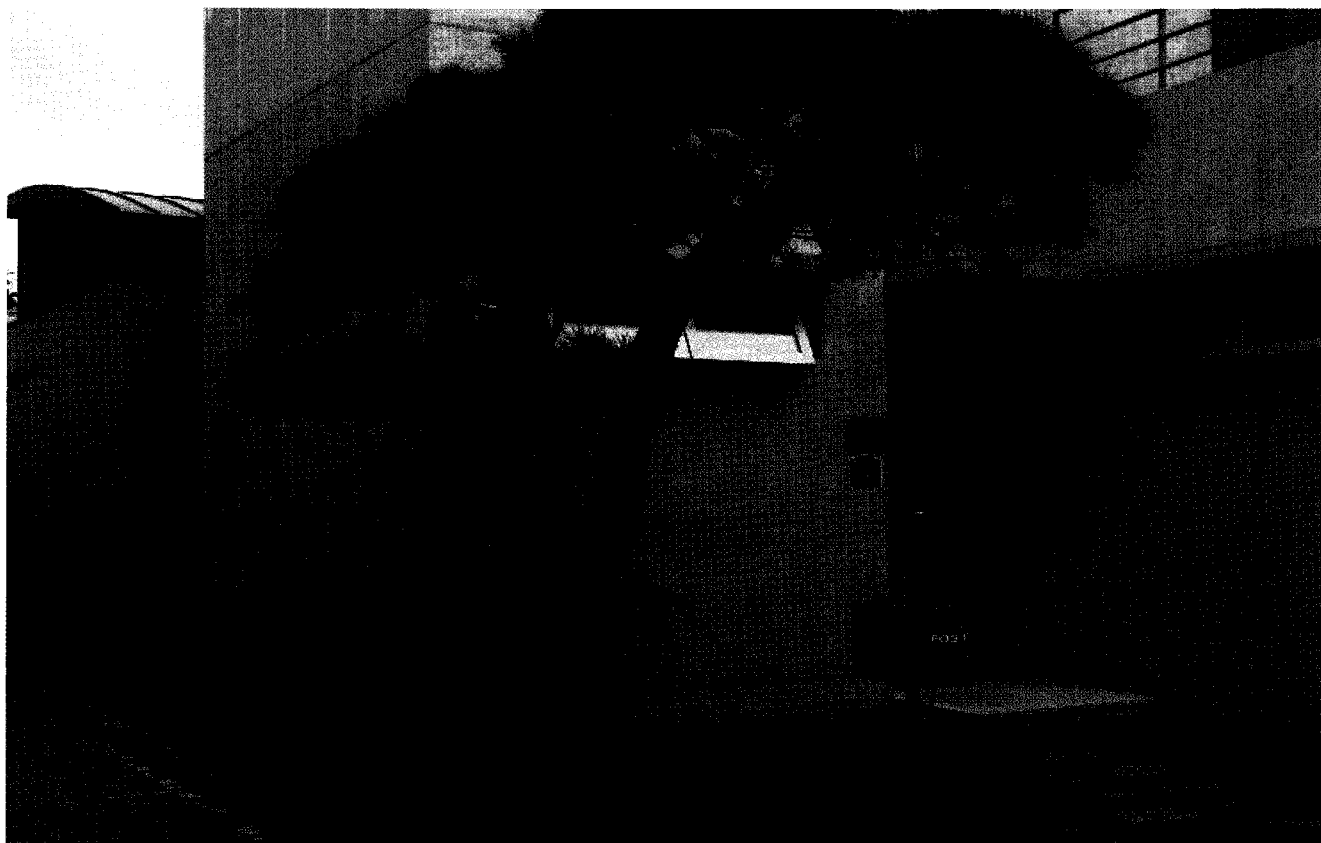

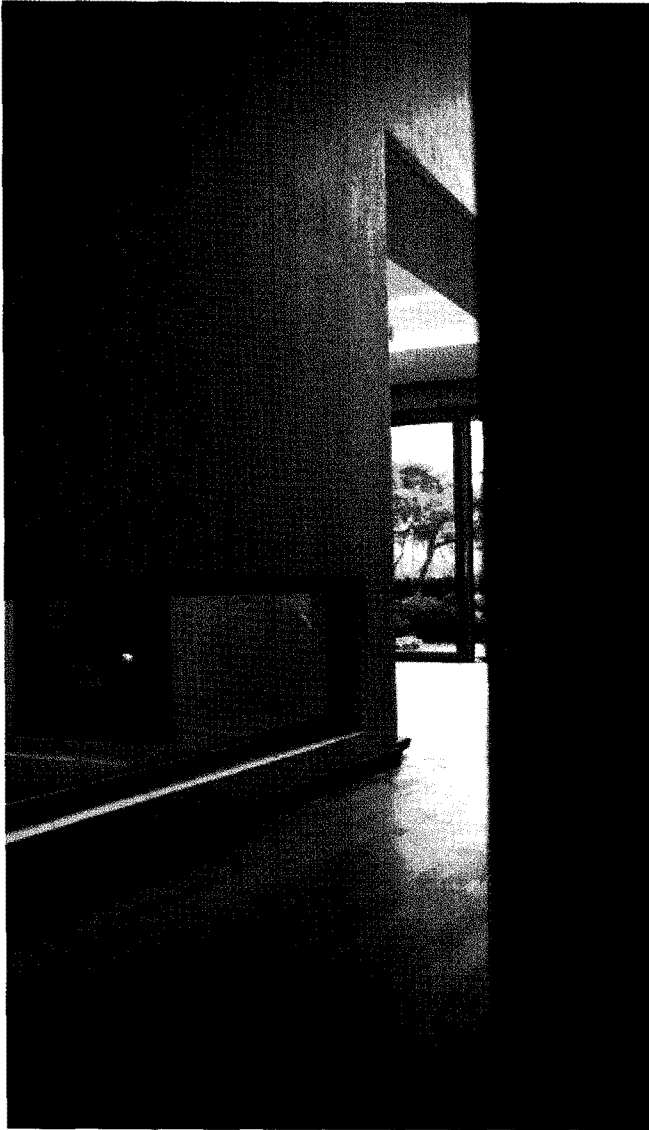

- 01\_ 중정                      04\_ 인방                      07\_ 창고
- 02\_ 환관                      05\_ 서재                      08\_ 침실
- 03\_ 거실                      06\_ 식당 및 주방              09\_ 테라스

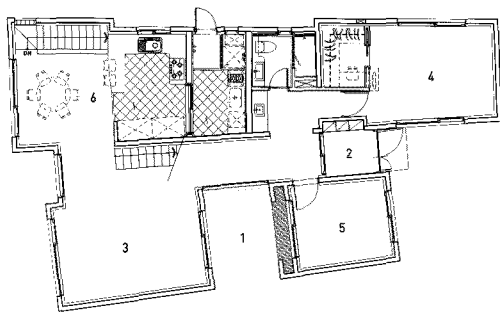

1층 평면도

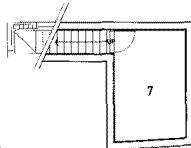

2층 평면도



정면도

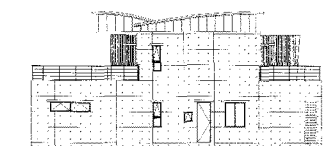

좌측면도

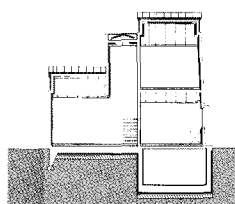

중단면도

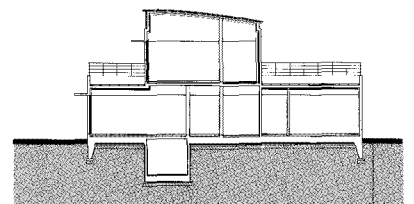

횡단면도