

축산물 유통동향

I 산지가격

가. 젓소 및 육우

(2011년 5월 20일, 단위 : 천원/두)

구분 일시	송 아 지				수정 단계	초산 만삭	성 우			
	초유떼기		분유떼기				초산우	4산우	노폐우	수 소
	암	수	암	수						
1월 20일	77	160	234	483	1,256	2,845	2,700	1,846	846	3,406
1월 30일	77	157	235	478	1,267	2,870	2,718	1,858	856	3,677
2월 10일	80	156	233	476	1,285	2,908	2,764	1,892	862	3,484
2월 20일	80	158	238	482	1,288	2,902	2,762	1,897	860	3,350
3월 10일	219	227	437	532	1,631	3,304	3,294	2,274	1,010	3,030
3월 20일	310	256	540	555	1,871	3,613	3,649	2,482	1,033	2,922
3월 30일	362	244	649	529	1,998	3,869	3,802	2,565	1,053	2,635
4월 10일	374	222	632	484	2,080	3,972	3,869	2,641	1,056	2,834
4월 20일	379	224	648	487	2,096	3,992	3,837	2,588	985	2,738
4월 30일	389	222	664	483	2,138	4,082	3,979	2,735	990	2,521
5월 10일	394	221	652	469	2,142	4,087	3,993	2,806	1,003	2,558
5월 20일	402	227	656	468	2,144	4,120	3,989	2,838	1,006	2,322

구제역 발생에 따른 전국 가축시장 휴장(문의 : 02-2080-6520)

자료 : 농협자료 : 농협중앙회(축산물 가격정보)

나. 한우

(2011년 5월 26일, 단위 : 천원)

구 분	전년말월 평 균	전년동월 '10. 05	전월 '11. 04	전순 11~20	현재 5.26	전일대비(%)		
							산 지 가 격	큰소(600kg)
	송아지 (6~7월령)	수	-	-	1,924	1,810	1,823	0.5
		암	-	-	1,956	1,809	1,744	-0.8
	송아지 (4~5월령)	수	-	-	2,179	2,007	1,950	-0.9
		암	-	-	2,210	2,007	1,891	-1.0

자료 : 농림부(축산물 가격동향)

축산물가격 유통동향

도매시장 기간별 경락가격-소도체 경락가격 (단위: 원/kg)

구 분		5/24	5/25	5/26
서울	농 협	-	-	-
지방	삼성식품(인천)	6,289	7,553	6,616
	신홍산업(대구)	6,261	6,309	5,197
	부경축공(부산)	6,262	6,555	5,624
	동원산업(부산)	-	-	-
	김해축공(부산)	-	8,690	-

자료: 축산물품질평가원

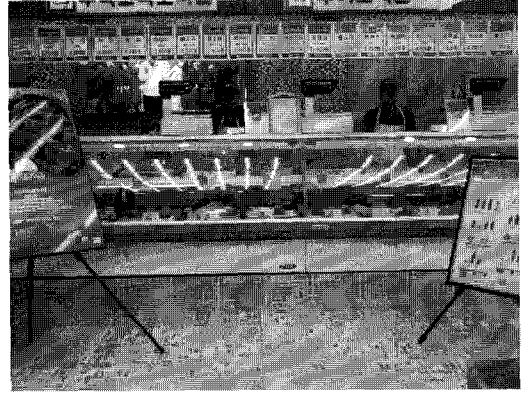

원유생산 관련

가. 원유위생등급별 원유생산량 구성비(4월)

세균수 등급별 원유생산량 구성비 추이

(단위: %)

구 분		1A등급 (3만미만)	1B등급 (10만미만)	2등급 (25만미만)	3등급 (50만이하)	4등급 (60만초과)
2011년	3월	87.9	10.4	1.3	0.2	0.1
	4월	91.5	7.1	1.1	0.2	0.1

체세포수 등급별 생산량 구성비 추이

(단위: %)

구 분		1등급 (20만미만)	2등급 (35만미만)	3등급 (50만미만)	4등급 (75만이하)	5등급 (75만초과)
2011년	3월	49.5	34.9	11.3	3.8	0.5
	4월	53.3	33.2	10.0	3.0	0.4

세균수 1A등급 유량 구성비

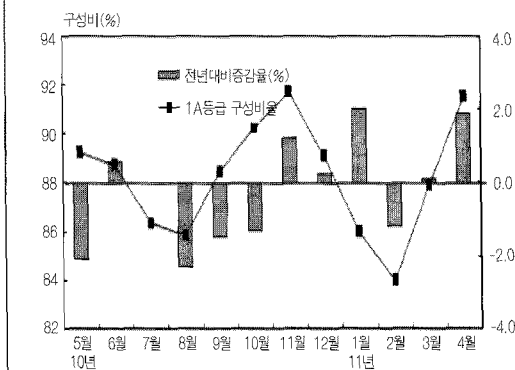

체세포수 1등급 유량 구성비

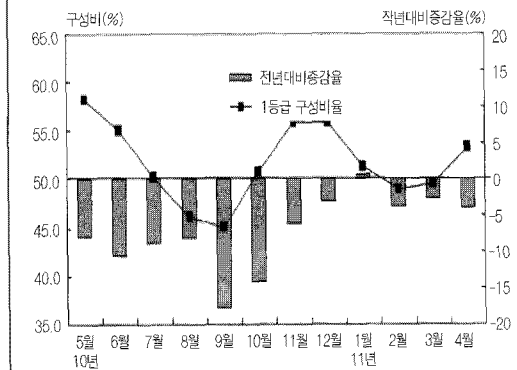

자료: 낙농진흥회

나. 분유재고 동향

(단위 : 톤)

일 자		계	전지분유	탈지분유
2010년	8월	3,481	415	3,066
	9월	2,647	236	2,411
	10월	2,158	159	1,999
	11월	1,588	96	1,492
	12월	1,050	112	938
2011년	1월	1,398	285	1,398
	2월	1,217	307	910
	3월	1,001	306	695
	4월	857	213	644

자료 : 한국유가공협회

IV 유제품 수입 실적

가. '11. 1~4 유제품 수입실적

(단위 : 톤, 천불)

품 목	수입량	'11. 1~4		'10. 1~4		대 비(%)	
		중량(A)	금액(B)	중량(A')	금액(B')	A/A'	B/B'
밀크와 크림(미농축)		1	4	0	0	-	-
크림(냉동/기타)		3,335	9,890	2,371	3,990	140.7%	247.9%
탈지분유		4,216	14,679	2,991	8,461	141.0%	173.5%
전지분유		1,047	4,409	612	1,717	171.1%	256.8%
연유		63	220	108	235	58.3%	93.6%
발효유		25	205	16	120	156.3%	170.8%
버터		12	75	0	0	-	-
유장		10,943	13,358	11,864	13,452	92.2%	99.3%
버터		2,122	9,977	2,737	8,858	77.5%	112.6%
치즈		23,274	103,745	18,479	72,585	125.9%	142.9%
유당		6,427	6,657	4,329	4,603	148.5%	144.6%
카제인		1	12	1	11	100.0%	109.1%
합계		51,466	163,231	43,508	114,032	118.3%	143.1%

자료 : 관세청

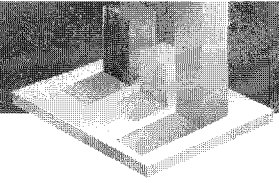

나. 코코아, 우유, 버터, 아이스크림 조제품

(단위 : 톤, 천불)

품 목	수입량	'11. 1~4		'10. 1~4		대 비(%)	
		중량(A)	금액(B)	중량(A')	금액(B')	A/A'	B/B'
조 제 분 유 / 식 료 품		962	11,991	1,169	11,975	82.3%	100.1%
혼 합 분 유		13,113	41,481	7,593	5,308	172.7%	781.5%
버 터 조 제 품		8,918	37,980	6,720	20,055	132.7%	189.4%
아 이 스 크 린 조 제 품		296	1,892	213	1,497	139.0%	126.4%

자료 : 관세청

최고기 및 부산물 수입실적

가. '11. 1~4 쇠고기 수입 실적

(단위 : 톤, 천불)

품 목	수입량	'11. 1~4		'10. 1~4		대 비(%)	
		중량(A)	금액(B)	중량(A')	금액(B')	A/A'	B/B'
냉 장 쇠 고 기		12,567	98,097	10,033	66,557	125.3%	147.4%
냉 동 쇠 고 기		48,547	231,471	39,540	152,590	122.8%	151.7%
합 계		61,114	329,568	49,573	219,147	123.3%	150.4%

자료 : 관세청

나. '11. 1~4 소 부산물 수입 실적

(단위 : 톤, 천불)

품 목	수입량	'11. 1~4		'10. 1~4		대 비(%)	
		중량(A)	금액(B)	중량(A')	금액(B')	A/A'	B/B'
설 육 (냉 장)		298	2,223	157	1,114	189.8%	199.6%
허		6	18	11	35	54.5%	51.4%
꼬 리		1,105	6,609	884	3,528	125.0%	187.3%
족		1,867	2,438	971	1,352	192.3%	180.3%
소 의 장		1,614	2,129	845	861	191.0%	247.3%
기 타		8,339	36,709	6,883	24,174	121.2%	151.9%

자료 : 관세청