

In You Pension

이 뉴 펜션

Project Team | Lee, Sang-bok / Han, Chan-hee / Kim, Bong-gu / Lee, Mi-ri
 Client | Han, Sung-rim
 Location | Pocheon-si Sinbuk-myeon Geumdong-ri 155-2
 Site Area | 896.00m² Building Area | 177.99m²
 Gross Floor Area | 228.58m² Building to Land Ratio | 19.86%
 Floor Area Ratio | 25.51% Structure | R.C
 Structural Engineer | Nara ENG
 HVAC Engineer | Sunhwa ENC
 Building Scope | 2F
 Electrical Engineer | Sunhwa ENC
 Finishing Materials | THK 16 pair glass, Wood panel
 Photographer | I. NET Cost | not disclosed

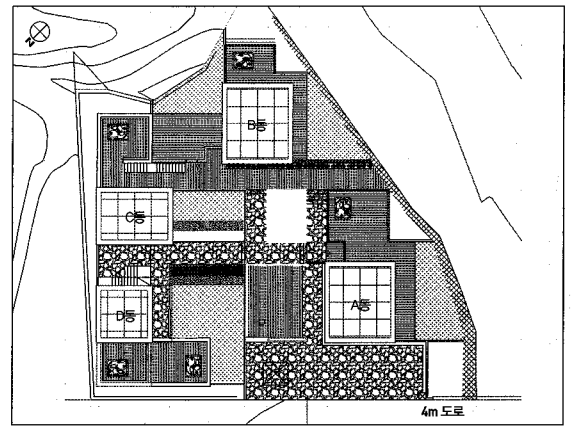

배치도

박성현 | 정희원 (주) 씨드아키텍 건축사무소
 Architects | Park, Sung-hyun, KIRA



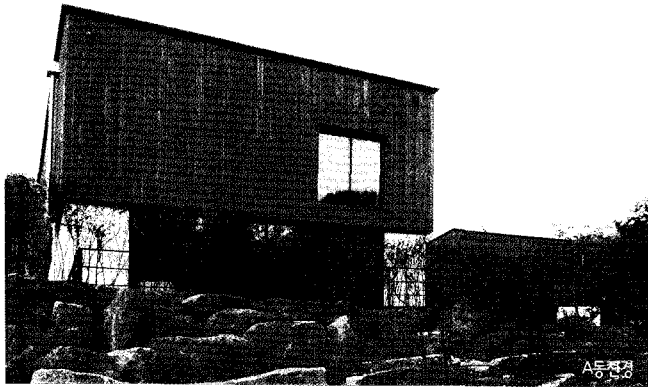

서측전경

허브 아일랜드를 지나 조그만 계곡을 끼고 379번 국도를 따라 올라가다 보면 조그만 산장이 눈에 띈다. 다소곳하면서 단아한 매스는 자연 속에서 모습을 나타내기를 싫어하는 느낌을 준다. 친환경적인 재료를 사용해 주위의 경관과 조화롭게 펼쳐져 있다. 한 채인 듯 보이는 산장은 어느새 여러채로 나뉘어져 있고 언덕 위 수목원이 마치 개인 정원인 듯 보인다. 처음 언덕을 지나 부지를 보고 난 후 느낌이다.

펜션이라 하면 휴식을 위한 장소이기도 하며 또는 지나가다 아무런 계획 없이 문득 머무르며 재충전을 위한 장소이기도 하다. 계곡을 따라 조금만 거슬러 올라가면 발을 담그고 규칙적이며 때로는 조금은 귀가 따가우리만치 매미 소리에 하루 종일 명상에 잠기기도 하고 돛지리에 하늘을 보며 물소리와 곤충소리에 조용히 눈을 감을 수 있는 장소가 있다.

계곡을 따라 손으로 감싸 안은 형태의 남향 대지는 천혜의 조건을 가지고 있다. 배산임수로서 풍수 지리에도 아주 적합한 부지다. 주변에는 허브 아일랜드라는 허브농장이 위치하고 또 부지 바로 옆 수목원이 있어 자연과 함께 잘 어우러지는 요소를 가지고 있다.

건축주의 요구에 따라 4개동 6채로 계획이 되었으며 풀빌라 개념을 넣어서 각각 채마다 독립적인 공간이 요구되었으며 마당과 개인 스파까지 독립적으로 계획이 되었다. 각 채는 각각 조망권을 형성하여 각 동 및 채의 독립성을 부각하였으며 독립적인 산책로 및 정원을 가졌다.

중임에는 펜션을 상징하는 상징수를 심어서 방향성과 통일성을 가하였다. 각각의 동은 산책하듯 굽이굽이 올라가 본인만의 개인공간으로 진입한다. 타인으로부터의 독립과 속세로부터의 탈피다. 멀리서부터 중첩의 효과로부터 한채인 듯 여러채인 듯 보이게 했으며 나지막한 매스계획과 1층과 2층을 조화롭게 계획했다.

어디에서 서서 보더라도 각각의 View는 다양한 파사드를 연출하며 녹이 슬어도 중후하며 오래되어도 실증이 나지 않는 모습을 담고 싶었다.

건축사의 생각과 건물주의 요구 또한 그것을 너그럽이 담아주신 건물주의 포용력으로 지금의 펜션이 존재한다고 본다. 도와주신 분 너무 감사하며 조그마한 바램이 있다면 지나가는 객인으로 하여 일상으로부터의 탈피와 편안하고 쉴 수 있는 장소 제공으로 이용자에게 조금의 안락한 휴식처가 되었으면 하는 바램이다.

You can see a small mountain villa where is side of creek if you drive No.379 road. That doesn't want to show own shape where is quiet and simple mass. There is well-matched with around the surroundings. Top of the tree garden can be their individual garden where if you see the mass it can be one mass but sometimes can be several mass.

If you justices a pension is for rest place and recharged place without any plan. There is a place where if you take a walk the creek and hear a sound which is the chirring of a cicada tempo is steady and unsteady and can be lost in meditation as your foot put in water, also you can see the sky with bug's sound and water sound on the a rush mat.

Be a southern exposure site where can wind by hand have excellent condition. And that is very proper for earth condition. There is hub island where is hub's garden and tree garden beside of site and have point with combination of nature.

The site is planned four mass and six rooms as required owner's conditions have individual space own by one and have concept of full villa that have spa and yard one by one.

That's perfectly concept of full villa.

Each room can have own view and a walking road and yard one by one. There is a symbolic big tree in the center of site where can have direction and unification. I classified a individual and public space and you can go through by road to each room as if you take a walk. Each room has each color one by one so if customer visits once, they can have a mind is one more visiting. I think that I give you the place for can be seeing or not and see and not. This room is escape from other people and mundane life. This building can be one mass and several mass by seeing view and could be plan 1st and 2nd floor. Whenever if time passing too much that can be grave and generous.

This pension could be existed by one of architect and owner's toleration. Thanks for helpful step. I hope that this place can be given to people as a calm, peaceful and comfortable rest space. ■

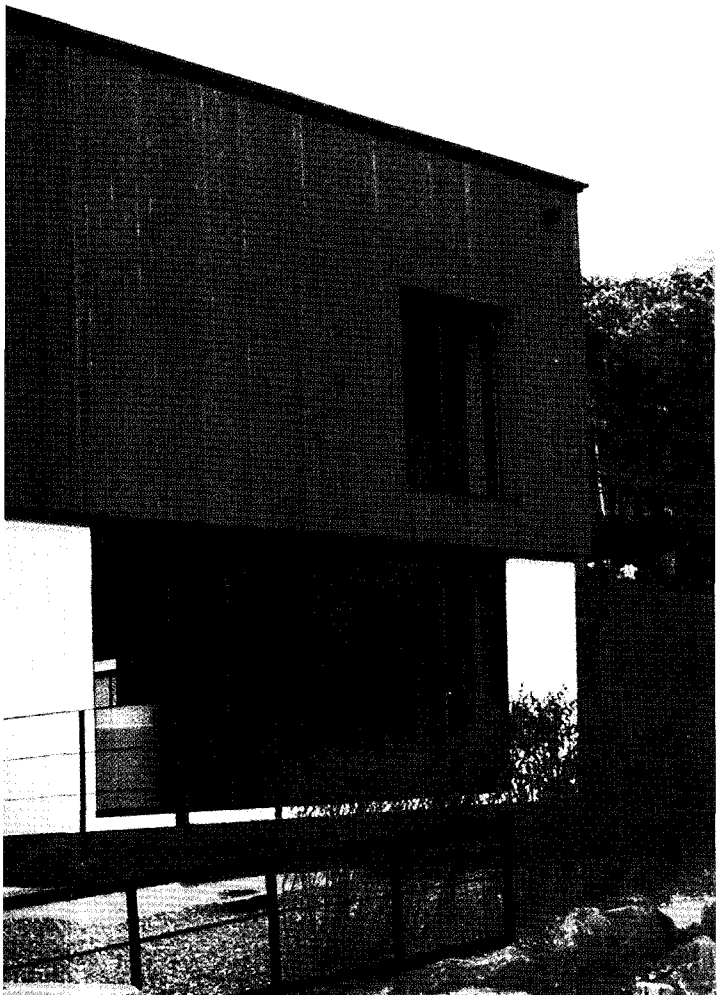



01. 현관 03. 주방 05. 침실
02. 거실 04. 보일러실

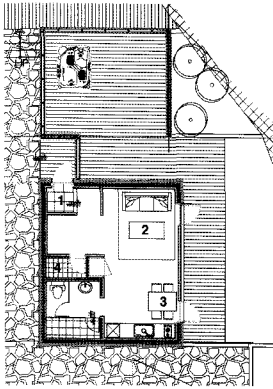

A동

1층 평면도

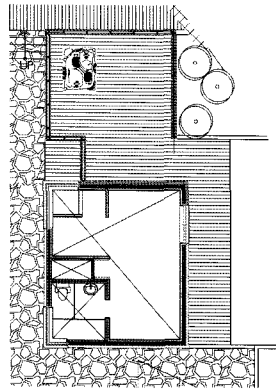

상부층 평면도

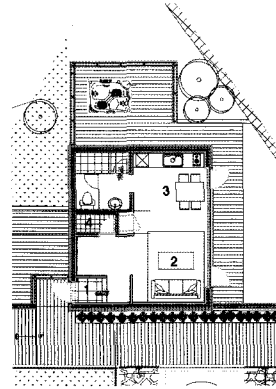

B동

1층 평면도

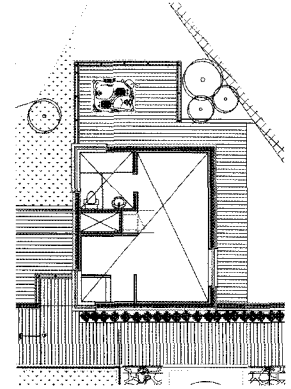

상부층 평면도

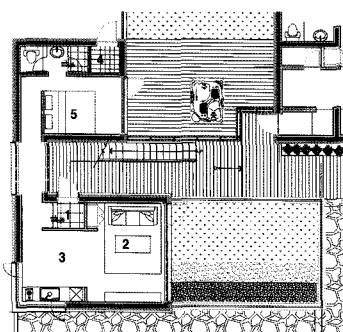
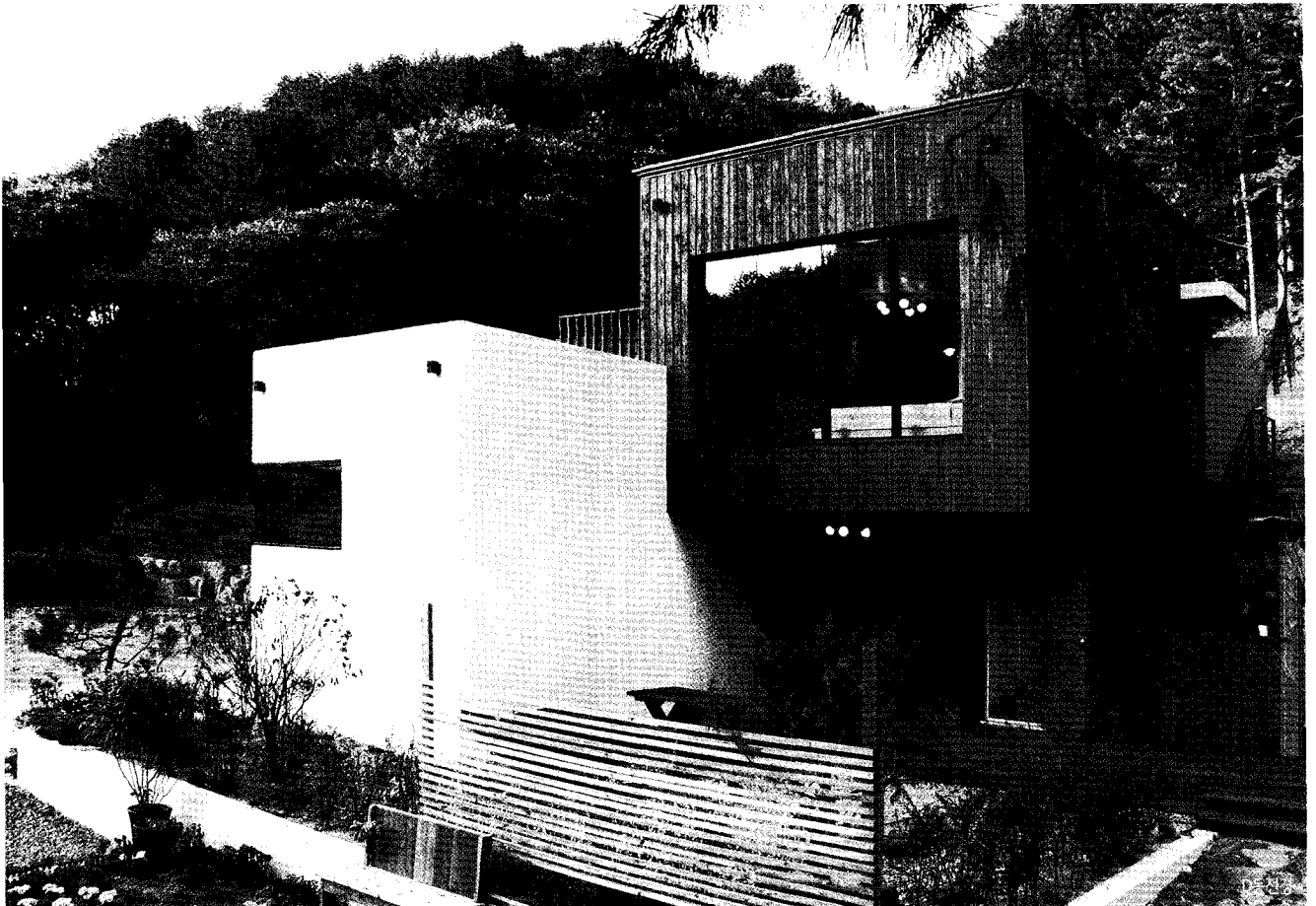

C동

1층 평면도

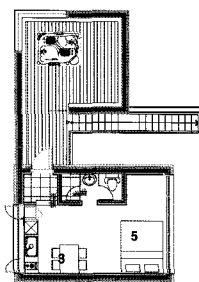

상부층 평면도

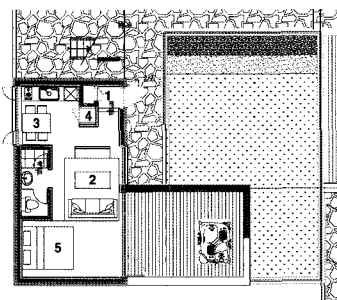

D동

1층 평면도

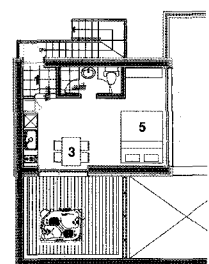

상부층 평면도

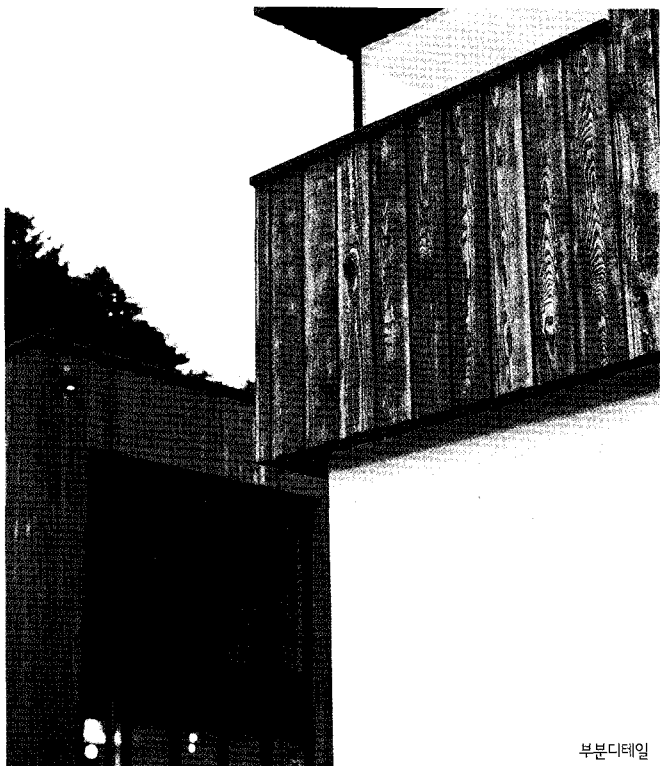
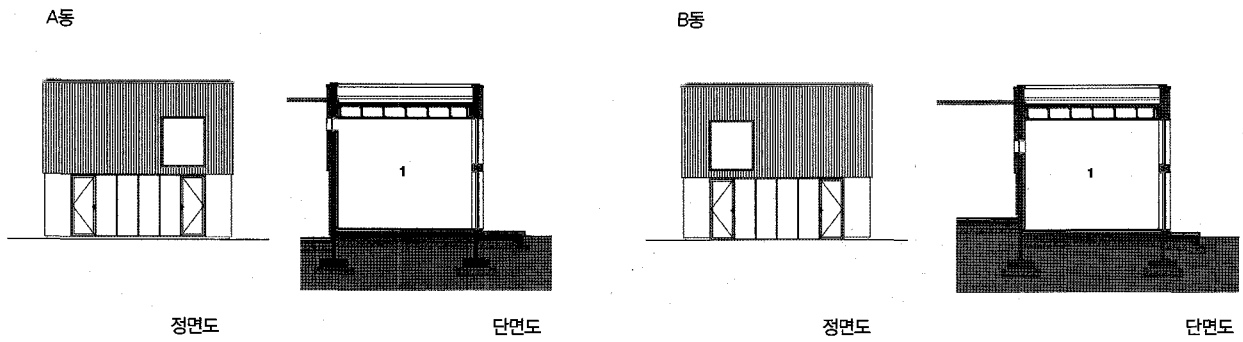

부분디테일

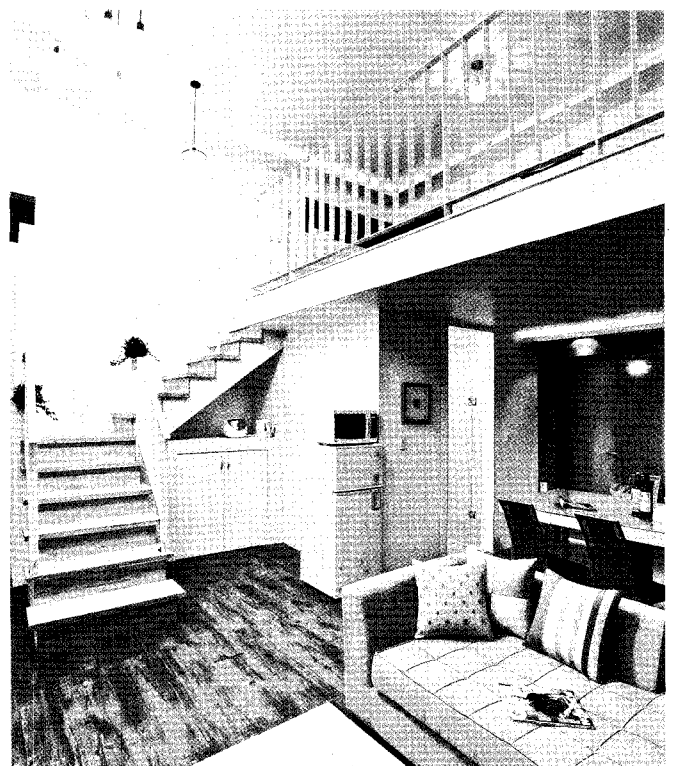

01_ 거실

02_ 주방

03_ 침실

04_ 현관

C동

D동

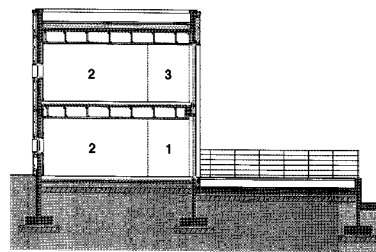
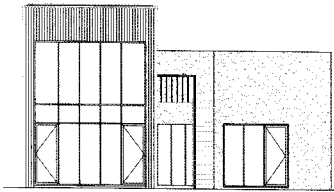

정면도

단면도

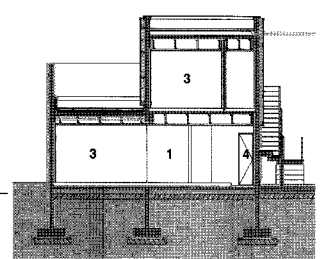
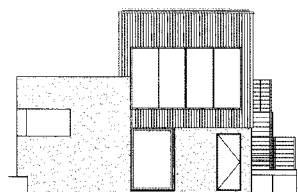

정면도

단면도

