

한국오리협회, 제3회 이사회



우리협회는 지난 9월 29일 제 3회 이사회를 개최하였다. 이번 이사회에서는 오리연구회 회원구성안에 대해

서 의결하였다. 이어서 품목발전대표조직 추진사항, 가금수급 안정위원회 연구용역 추진사항, 한국마사회 특별저립급 사업추진 사항, 축산관측시행 및 오리통계 관련 사항 등을 보고하였다.

또한 종오리 DB사업, 검정사업, 자조금 사업, 홍보사업 등 2010년 협회의 3/4분기 주요업무추진현황 및 품목대표조직 육성사업, 오리자조금 사업, 오리산업선진국 해외연수, 오리 생산자 대회 등 4/4분기 업무 추진 계획 등을 보고 하였다.

▶ 일시 : 2010년 9월 29일

▶ 장소 : 제2축산회관 대회의실

종오리 수입업체 교육(회의)



종오리 수입업체 교육(회의)이 지난 9월 15일 대전유성호텔에서 개최되었다.

이번 교육에는 종오리 전체 42업체 중 35업체가 참여하였으며 2011년도 종오리 수급방향(한국오리협회 이창호 회장, 농식품부 종오리 산업 정책방향(농림수산식품부 축산정책과 서재호 사무관), 종오리 수입 시 준수사항 및 유의사항(한국오리협회 이강현 전무) 등의 내용으로 교육 및 회의를 진행하였다.

이창호 회장은 FTA 등 해외시장개방에 대응하고 오리산업의 지속적인 발전과 성장을 위해서는 종축관리 및 수급조절 필요하며 PS중심의 오리산업구조 확립이 이루어져야 함을 역설하였다.

교육 마지막에는 F1 오리 및 유효기간이 경과된 종오리 도태에 대한 논의를 진행하였으며 검정된 종오리(PS) 중심의 오리산업구조 확립이라는 결의를 모아 F1 오리 및 유효기간이 경과된 종오리 도태에 관한 협약서를 작성하였다.

▶ 일시 : 2010년 9월 15일

▶ 장소 : 대전유성호텔

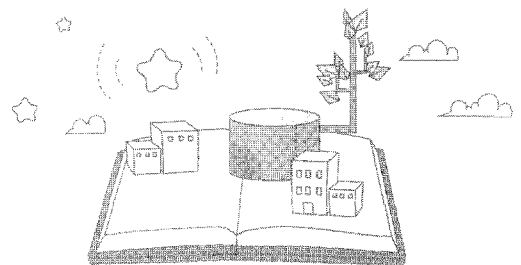

2011년 종오리 수입관련 체리밸리 협약식

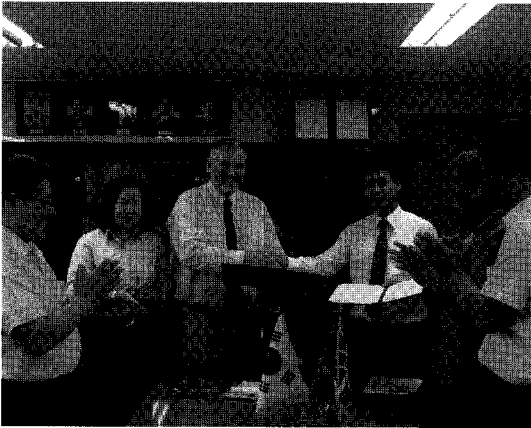

우리 협회는 지난 9월 7일에 2011년 종오리 수입과 관련하여 체리밸리사와 한국오리협회 회의실에서 협약식을 가졌다. 이날 협약식에서는 2011년 종오리 수입물량과 가격에 대해서 협의하였으며 우리협회에서는 이창호 회장, 이덕행 부 화분과위원장, 이세종 계열유통분과위원장이 참석하였으며 체리밸리사에서는 아시아 영업담당 말콤이 참석하여 협약식에 조인하였다.

▶ 일시: 2010년 9월 7일

▶ 장소: 한국오리협회 회의실

오리고기 유통관련 조사 및 해외시장 개척 방안연구서 발간

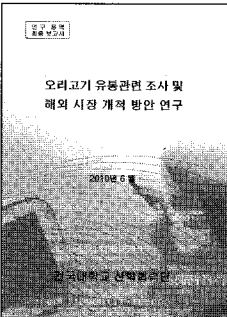

오리자조금 연구 용역사업 최종보고서 “오리고기 유통 관련 조사 및 해외시장 개척 방안 연구서”가 공식 발간되었다.

이 연구서는 오리의 생산구조, 오리고기의 유통구조, 오

리고기의 소비구조, 국내산 오리고기의 해외시장 개척 방안 등을 주요 내용으로 담고 있다.

특히, 일본 시장의 생산량, 시장 상황, 소비형태 등이 수록되어 있으며 일본 소비자들의 오리고기에 대한 선호도를 파악하기 위하여 일본 도쿄, 치바현, 야마나시 현의 지역주민 93명을 대상으로 설문조사한 결과가 수록되어 있다.

2010 AI 가상훈련

지난 9월 30일에는 고병원성 조류인플루엔자(AI) 가상훈련을 통한 초동방역 대응능력 배양을 위해 농림수산식품부 주관으로 2010년 AI가상훈련이 실시되어 우리 협회도 참여하였다. 국립수의과학검역원 상황실에 가상훈련 본부가 마련되었으며 각 시·도, 방

역본부 및 협회·단체가 참석하여 AI가상훈련 문서 송수신을 통해 ‘가족질병 표준·실무 매뉴얼’ 및 ‘AI 긴급행동지침(SOP)’ 내용 등의 숙달을 통한 유사시 위기대응 능력 제고와 가상훈련을 통한 기관 간 협력 체계 강화 등을 집중 훈련하였다.

2010년도 신규회원 현황

▶ 2010년 9월 30일 기준 기준

대표자명	소속분과위	소속지회	우편번호	주소	연락처
윤학륜	사육	전남	520-873	나주시 세지면 성산리 803-1	016-615-7637
최인규	사육	전남	345-853	청양군 남양면 대봉리 559	017-621-5541

2010년 사육회원회비 납부현황(오리자조금 포함)

▶2010년 9월 28일 기준

충북지회		전북지회		전남지회		충남지회		경기지회		영남지회		기타지회	
김중규	이상옥	김정미	강도원	오기문	김구연	김영신	강대갑	김학봉					
권순기	이석무	두원정	강봉구	윤학륜	만철기	김형인	김기출	신경희					
김기희	이석휴	문순조	고준영	이근생	박의호	김흥기	김재우						
김남두	이영우	박금옥	곽해중	이상미	박의호	범희정	김중영						
김병학	이왕재	박영희	권창오	이선행	이영희	변영득	김주찬						
김상재	이원홍	박찬희	김대중	이승열	이인희	신성대	김한조						
김중화	이종혁	변운식	김상운	이유진	정영수	안성순	류지봉						
김주영	임득순	양광식	김새명	이주규	손준기	안희백	문상권						
김학면	임중혁	양만희	김영인	이한섭	최민규	양신복	박청수						
라경목	장석길	오영섭	김용균	장병환		윤대섭	배우총						
류근중	정기승	왕금숙	김충훈	정금희		윤영완	송동익						
류의성	정기현	유용기	김필수	정복수		이양호	신갑교						
미정수	정동신	이국무	김형수	정홍면		이희성	신종인						
문홍석	정상현	이종문	남경주	조연자		전현철	양규팔						
박승철	정용일	이춘래	노태영	조영두		최윤화	양문환						
배영흠	정운승	임천환	류재익	최경등		최포규	양위식						
변해경	정찬구	정해인	민중환	최수복		최호열	오점수						
서정수	정치해	조영환	박상삼	최창익			이상식						
심낙형	정호석	최성철	박성현	한동학			이수호						
안길용	조윤희	황문주	박진규	한석규			전병준						
안아영	지정식	손종복	박진근	황성연			정옥근						
안용호	최광옥		백관순				정일화						
안희현	최주택		신종아				조영태						
윤준식	최지용		신영섭				차용이						
윤찬영	한명희		안동호				최미란						
이문용	황순도		양상열				최한영						
이봉현			양상현				추태완						
이상용			오경자				한임근						
54		21		49		9		17		28			2

2010년도 오리자조금 거출(납부) 현황

▶2010년 9월 30일 기준, 단위: 원

업체명	대표자명	계	업체명	대표자명	계
(주)코리아더커드	박영진	20,000,000	수군농장	변영득	1,000,000
(주)팜덕	문순금	10,000,000	김민혁	김민혁	900,000
(주)베델농산	김성자	4,000,000	노안부화농장	이명규	660,000
(주)주원산오리	이우진	15,000,000	다복솔부화장	김민수	2,430,000
(주)삼호	이세중	11,000,000	대추농장	정순애	300,000
성실에프엔에프	김상덕	7,000,000	덕신부화장	양성현	3,066,000
(주)정다운	이영	11,000,000	무주농장	임춘배	835,710
(주)신촌자연오리	곽재운	10,000,000	성호부화장	손운권	5,643,000
영성영농조합	윤영호	1,000,000	생동이부화장	김기용	891,000
신선산오리영농	서민규	10,000,000	영양축산	홍성대	1,833,000
(주)청산식품	안희복	1,000,000	원천오리농장	마낙중	2,200,000
화정축산영농	이신	6,700,000	인원농장	박성철	1,950,000
(주)화인코리아	나원주	15,000,000	한국오리영농	양태식	957,000
부성축산	이덕행	9,030,000	한성부화장	박근우	1,200,000
신북부화장영농	류경열	3,646,000	해바래축산	최낙면	6,006,000
윤태농원	이창호	4,096,000	행운부화장	이경열	1,050,000
신경축산	이경현	1,000,000	황아부화장	이재식	5,700,000
(주)모란식품	김만섭	11,000,000	희망농장	정약희	1,200,000
조우리	조상기	1,000,000	사육회원	179명	12,530,000
(주)매일건강	최인호	1,000,000			
			합계		202,823,710