



한우등록사업추진현황 및 시·군 월별 혈통등록두수 현황

(단위 : 두, %)

사업구분		계획	추진	비율
등록사업	예비등록	110	261	237.27
	기초등록	70,000	117,282	167.55
	혈통등록	195,000	274,565	140.80
	고등등록	35,000	43,928	125.51
	소계	300,110	436,036	145.29
심사사업		400	540	135.00
이동증명사업		3,000	4,408	146.93
합계		303,510	440,984	145.29

(2007년 10월 25일 기준)

(2007년 10월 25일 현재 혈통등록 기준)

성별	월별 / 계	암						수						총등록 두수
		6월	7월	8월	9월	10월	합계	6월	7월	8월	9월	10월	합계	
도명	시군	22,349	21,581	14,421	12,298	12,641	83,295	19,512	19,578	13,230	10,902	13,251	76,473	159,763
경기	가평	167	81	1	456	-	705	146	74	-	444	-	664	1,369
	광주	78	25	60	46	8	217	76	15	56	33	6	186	403
	김포	68	9	38	-	23	138	39	12	14	-	26	91	229
	남양주	-	144	21	6	-	171	-	143	29	1	-	173	344
	수원	104	17	121	20	97	359	95	7	65	-	95	262	621
	안성	588	365	344	259	131	1,687	590	377	421	248	130	1,766	3,453
	안양	8	1	-	7	8	24	11	-	-	2	7	20	44
	양주	195	-	42	-	-	237	185	-	39	-	1	225	462
	양평	371	568	126	224	229	1,518	517	481	131	188	263	1,580	3,098
	여주	311	-	1	-	315	627	356	-	1	5	341	703	1,330
	연천	-	26	-	32	75	133	-	23	-	32	44	99	232
	용인	223	-	-	-	-	223	250	-	-	-	1	251	474
	이천	193	113	179	-	127	612	173	121	161	1	136	592	1,204
	파주	-	155	-	115	12	282	-	144	2	121	17	284	566
평택	-	-	93	35	172	300	-	-	92	32	194	318	618	
포천	80	150	-	65	69	364	44	133	1	44	81	303	667	
강원	강릉	-	-	81	-	-	81	-	-	92	-	-	92	173
	고성	-	-	173	-	-	173	-	-	273	-	-	273	446
	동해	-	39	-	-	39	78	-	19	83	-	82	184	262
	삼척	-	486	-	-	408	894	-	248	623	-	668	1,539	2,433
	양구	-	288	-	-	-	288	-	181	4	-	-	185	473
	양양	3	-	7	-	146	156	10	-	16	3	159	188	344
	영월	492	-	-	-	509	1,001	571	-	-	-	472	1,043	2,044
	원주	68	16	15	-	31	130	56	8	-	10	2	76	206
	인제	-	-	180	371	-	551	-	-	250	384	-	634	1,185
	정선	94	-	161	-	162	417	84	-	179	-	166	429	846
	철원	195	-	-	-	-	195	191	-	2	-	-	193	388
	춘천	174	2	-	-	325	501	207	-	-	-	396	603	1,104
	태백	-	54	-	-	27	81	-	19	50	-	30	99	180
	평창	326	-	464	-	146	936	383	-	494	-	151	1,028	1,964

강원	홍천	193	423	142	19	34	811	308	385	183	56	61	993	1,804
	화천	-	-	199	-	-	199	-	-	-	-	-	-	199
	횡성	637	602	443	296	199	2,177	984	644	492	294	237	2,651	4,828
충북	괴산	406	602	1	359	-	1,368	408	705	1	435	2	1,551	2,919
	단양	31	-	-	85	-	116	34	-	-	98	-	132	248
	보은	-	-	-	1	1	2	-	-	1	4	-	5	7
	영동	219	123	39	65	55	501	8	20	12	25	12	77	578
	옥천	-	227	-	-	196	423	-	16	-	-	2	18	441
	음성	-	7	2	191	-	200	-	-	-	-	-	-	200
	제천	156	3	-	227	-	386	168	-	-	286	-	454	840
	진천	301	-	-	228	-	529	212	-	-	273	-	485	1,014
	청주	254	-	-	206	-	460	201	1	4	177	-	383	843
	충주	430	423	820	-	501	2,174	475	439	817	-	577	2,308	4,482
충남	공주	-	3	410	4	-	417	-	-	2	1	10	13	430
	논산	47	-	68	-	26	141	48	10	82	6	29	175	316
	당진	-	6	-	491	-	497	-	-	-	2	2	4	501
	보령	96	198	91	-	102	487	-	-	-	2	8	10	497
	부여	5	715	4	1	4	729	21	15	20	24	40	120	849
	서산	101	-	-	1	2	104	99	-	37	1	2	139	243
	서천	787	-	3	1	-	791	-	-	-	3	-	3	794
	아산	6	104	-	-	-	110	-	91	2	-	-	93	203
	연기	-	18	7	199	-	224	-	6	-	110	-	116	340
	예산	121	-	146	-	183	450	115	-	158	-	213	486	936
	천안	71	-	-	77	-	148	70	2	1	55	-	128	276
	청양	40	185	-	397	-	622	26	209	-	400	-	635	1,257
	홍성	959	694	462	290	235	2,640	953	529	367	235	187	2,271	4,911
전북	고창	-	286	-	-	11	297	7	1,433	9	4	11	1,464	1,761
	군산	-	-	2	-	-	2	2	-	2	-	-	4	6
	김제	376	217	124	96	145	958	21	6	43	22	25	117	1,075
	남원	160	583	2	47	4	796	35	496	13	35	1	580	1,376
	무주	-	367	-	-	-	367	-	-	-	11	-	11	378
	부안	-	17	-	-	-	17	-	980	-	-	-	980	997
	순창	1	948	4	-	226	1,179	3	575	1	-	230	809	1,988
	익산	4	-	114	-	6	124	8	-	72	-	1	81	205
	임실	4	404	-	61	-	469	14	394	-	67	-	475	944
	장수	529	219	437	330	108	1,623	659	232	459	396	106	1,852	3,475
	전주	2	-	6	-	-	8	6	-	9	-	-	15	23
	정읍	512	402	278	142	326	1,660	540	400	341	178	358	1,817	3,477
	진안	153	-	-	-	3	156	133	-	-	-	-	133	289
전남	강진	-	-	72	-	15	87	-	-	66	-	13	79	166
	고흥	838	546	760	241	237	2,622	1,134	386	744	215	239	2,718	5,340
	곡성	-	216	229	1	-	446	-	163	211	-	-	374	820
	광양	60	-	-	58	-	118	51	-	-	56	-	107	225
	구례	-	129	-	-	-	129	-	-	-	-	-	-	129
	나주	204	29	-	-	57	290	256	31	-	-	70	357	647
	담양	404	-	-	3	-	407	306	-	1	2	-	309	716
	목포	-	-	-	184	1	185	-	-	-	103	-	103	288
	무안	22	119	1	1	452	595	18	114	-	-	393	525	1,120
	보성	392	-	17	-	-	409	345	-	1	-	-	346	755
순천	185	-	-	271	-	456	167	-	-	189	-	356	812	



전남	여수	48	70	18	8	30	174	46	50	15	7	21	139	313
	영광	-	475	-	1	-	476	-	690	1	-	3	694	1,170
	영암	152	179	153	139	45	668	250	195	191	137	73	846	1,514
	완도	-	-	-	1	-	1	-	-	-	-	-	-	1
	장성	1	135	108	24	40	308	16	139	168	57	95	475	783
	장흥	430	138	10	69	9	656	172	35	53	45	21	326	982
	진도	-	73	57	2	-	132	-	10	9	1	-	20	152
	함평	-	-	1	1	-	2	575	90	85	125	188	1,063	1,065
	해남	71	-	59	-	58	188	43	-	50	-	53	146	334
	화순	-	-	-	36	966	1,002	-	-	-	40	980	1,020	2,022
경북	경산	-	308	-	-	199	507	-	333	-	-	184	517	1,024
	경주	430	532	337	471	314	2,084	360	482	364	423	342	1,971	4,055
	고령	491	165	-	3	132	791	480	166	-	3	135	784	1,575
	구미	277	-	-	-	197	474	303	2	-	-	235	540	1,014
	군위	-	-	-	59	-	59	-	-	-	72	-	72	131
	김천	-	-	-	721	1	722	-	-	-	425	-	425	1,147
	달성	-	-	365	11	10	386	-	-	290	12	-	302	688
	문경	193	283	214	144	76	910	190	279	237	157	74	937	1,847
	상주	15	1,525	6	5	1,202	2,753	312	1,239	24	19	981	2,575	5,328
	성주	497	40	-	73	-	610	518	61	-	88	-	667	1,277
	안동	-	-	164	-	-	164	-	-	-	-	-	-	164
	영주	458	671	-	-	323	1,452	5	94	-	-	412	511	1,963
	영천	129	-	197	185	3	514	53	-	157	133	5	348	862
	예천	1	1	11	513	5	531	-	1	5	429	1	436	967
	울진	80	-	38	-	-	118	-	-	-	5	-	5	123
	의성	653	1	-	-	-	654	615	-	-	-	2	617	1,271
	청도	595	217	32	357	6	1,207	13	68	44	60	67	252	1,459
	청송	-	15	-	-	2	17	-	1	-	-	2	3	20
	칠곡	-	-	65	-	-	65	-	-	76	-	-	76	141
	포항	-	-	216	-	62	278	-	-	230	-	73	303	581
경남	거제	-	-	-	-	197	197	-	-	-	-	177	177	374
	거창	756	69	18	13	621	1,477	817	81	16	27	681	1,622	3,099
	고성	15	874	633	1	1	1,524	55	912	692	4	15	1,678	3,202
	김해	534	-	301	-	-	835	475	-	340	-	-	815	1,650
	남해	394	-	514	-	-	908	393	-	579	-	-	972	1,880
	마산	141	143	-	-	77	361	-	-	4	-	10	14	375
	밀양	-	-	1,589	-	-	1,589	-	-	-	5	-	5	1,594
	사천	314	244	286	118	139	1,101	369	293	288	123	170	1,243	2,344
	산청	-	-	-	-	-	-	-	4	-	-	-	4	4
	울산	222	867	362	1,090	415	2,956	-	1,070	303	1,269	423	3,065	6,021
	의령	-	499	290	-	275	1,064	-	460	280	-	281	1,021	2,085
	진주	139	8	162	154	15	478	167	27	156	174	44	568	1,046
	창녕	15	465	120	33	32	665	10	446	183	47	49	735	1,400
	하동	-	460	-	716	96	1,272	-	492	-	630	97	1,219	2,491
	함안	506	-	458	107	13	1,084	525	-	444	104	4	1,077	2,161
함양	-	379	-	271	147	797	-	392	-	247	160	799	1,596	
합천	1,611	519	276	231	380	3,017	349	762	357	360	595	2,423	5,440	
제주	남제주	271	16	82	127	79	575	242	1	74	116	87	520	1,095
기타	지역	466	856	289	405	286	2,302	340	416	286	245	214	1,501	3,803

한우 정액혈통증명 발급현황

◆ 년도별 · 도별 공급량

구분	경기	강원	충북	충남	전북	전남	경북	경남	합 계
2007.1월	11,700	12,500	8,200	19,000	13,200	19,500	25,500	12,900	122,500
2월	8,600	11,500	5,800	14,100	15,900	31,800	41,800	13,100	142,600
3월	10,500	12,600	9,800	18,500	19,700	27,500	37,500	14,200	150,300
4월	10,200	14,200	10,200	16,000	14,900	36,000	48,100	16,500	166,100
5월	14,100	12,400	14,500	21,000	17,200	33,400	46,000	15,900	174,500
6월	15,700	17,200	7,500	25,900	29,600	31,000	41,300	15,300	183,500
7월	17,500	17,480	16,000	27,100	24,910	33,800	52,950	21,000	210,740
8월	18,150	19,100	13,000	31,100	26,700	42,200	60,300	21,200	231,750
9월	10,000	20,020	11,200	20,640	17,410	36,600	48,400	22,830	187,100
10월	9,400	13,700	8,900	19,600	16,600	29,500	40,700	16,300	154,700
11월									
12월									
누계	125,850	150,700	105,100	212,940	196,120	321,300	442,550	169,230	1,723,790
2004년도	83,120	117,780	97,500	170,860	149,020	268,100	290,030	232,750	1,409,160
2005년도	99,390	138,560	113,720	205,610	185,140	307,690	350,040	265,750	1,665,900
2006년도	120,737	163,060	114,380	218,500	202,740	325,480	477,690	196,350	1,818,937

◆ 년도별 · 월별 공급량

구분	1월	2월	3월	4월	5월	6월	7월	8월	9월	10월	11월	12월	합계
2004년도	83,970	94,150	96,200	116,180	118,530	134,905	167,475	142,900	129,500	118,850	94,900	111,600	1,409,160
2005년도	96,100	97,180	87,940	125,990	133,300	160,990	204,710	199,250	165,770	144,770	123,810	126,090	1,665,900
2006년도	101,600	105,600	121,727	136,850	149,140	183,650	222,830	207,110	175,810	159,100	140,820	114,700	1,818,937
2007년도	122,500	142,600	150,300	166,100	174,500	183,500	210,740	231,750	187,100	154,700			1,723,790

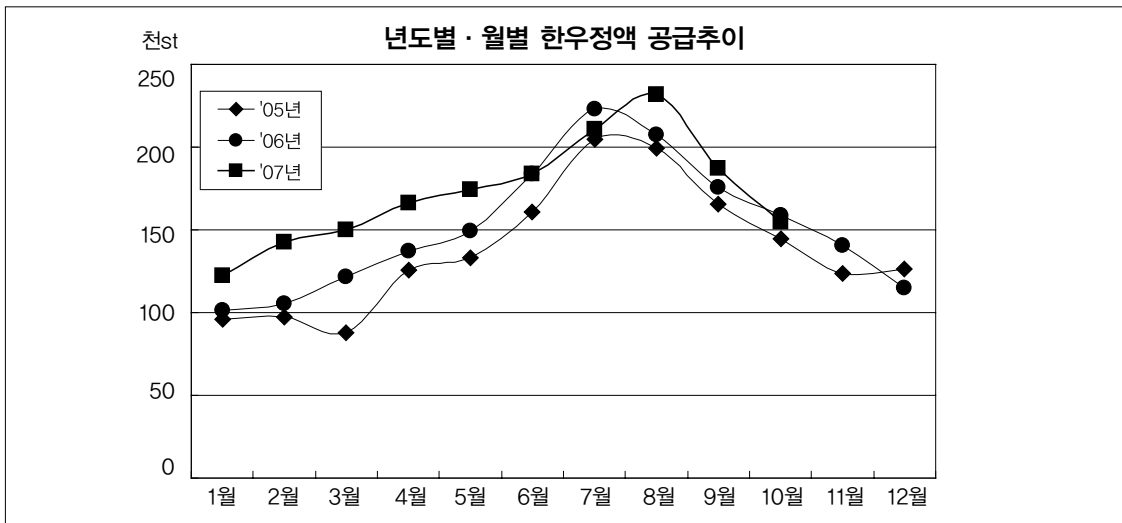



전국 가축시장 한우등록우 경매현황

본고는 전국 한우혈통등록우 경매시장을 운영하는 해당 조합(협회)으로부터 자료를 제공받아 전국의 한우 번식능가 및 고급육 생산농가에서 개량사업을 통해 얻어진 우량 송아지를 매입하고자 할 때 활용될 수 있도록 거래현황을 정리하여 게재하오니 많은 이용바랍니다.(www.aiak.or.kr에 접속하시면 자세한 내용을 볼 수 있습니다.)

◆전국 한우혈통등록우 경매 가축시장 문의

조 합	담 당 자	전화번호	경매일	경매수수료
양평축산업협동조합	이병용 계장	031)775-2055	매월 8/23일	17,000원
횡성축산업협동조합	허남훈 담당	033)343-9907,9950(시장)	매월 7/22일	10,000원
속초양양축산업협동조합	홍학기 과장	033)671-8868	매월 29일	10,000원
청주축산업협동조합	김순섭 대리	043)217-2301(오창지소)	매월 3일/8일	10,000원
진천축산업협동조합	유창무 대리	043)533-8100(0)	매월 20일	15,000원
괴산증평축산업협동조합	연성흠 대리	043)833-8870	매월 18일	20,000원
장수축산업협동조합	강희구 담당	063)352-0365(장계지소)	매월 3일	10,000원
남원축산업협동조합	이성엽 과장	063)633-1161_4	매월 4일	10,000원
임실축산업협동조합	유영승 대리	063)643-3601	매월 6일	10,000원
전북한우협동조합	전용진 과장	063)546-6923	매월 22일	20,000원
한우협회정읍시지부	김정용 과장	063)533-0841	매월 7일	20,000원
고흥축산업협동조합	김종신 대리	061)835-8600	매월9/19/29일	15,000원
순천광양축산업협동조합	김수일 대리	061)722-3700	매월 26일	10,000원
상주축산업협동조합	김훈겸 대리	054)531-0225	매월 7/22일	20,000원
경주축산업협동조합	이상협 담당	054)742-1985	매월 5일/20일	20,000원
고령성주축산업협동조합	권정오 대리	054)954-0722	매월 24일	20,000원
합천축산업협동조합	이재화 주임	055)933-0050_3	매월10/25일	20,000원
의령축산업협동조합	옥도원 대리	055)572-2312	매월 3/18일	15,000원
거창축산업협동조합	성락훈 담당	055)943-9541	매월 6/21일	15,000원
사천축산업협동조합	강동출 계장	055)852-9941	매월 20일	15,000원
산청축산업협동조합	이재춘 대리	055)973-4501	매월 10/25일	10,000원
남해축산업협동조합	최주현 담당	055)862-2115_8	매월 27일	15,000원
진주축산업협동조합	강용모 계장	055)758-5145	매월 13일	10,000원
하동축산업협동조합	최태삼 대리	055)882-8802	매월 22일	10,000원
창녕축산업협동조합	정창용 담당	011-556-4645	매월 13일	10,000원

◆ 전국 경매 가축시장의 거래내역

구분 조합	가축시장 경매일	월령	성별	경매 두수	경매 가격			최저/최고가격 경매우생년월일
					최저가격	최고가격	평균가격	
양평축협	10월8일	4~8개월령	암	70두	1,800,000	2,835,000	2,302,000	07.2.27/2.22
		5~7개월령	수	165두	1,200,000	3,067,000	2,329,000	07.4.10/4.1
	10월23일	5~8개월령	암	65두	1,550,000	2,919,000	2,344,000	07.3.28/3.23
		5~6개월령	수	166두	1,611,000	3,157,000	2,336,000	07.4.25/4.21
횡성축협	10월19일	6~9개월령	암	20두	2,000,000	3,000,000	2,275,000	07.3.8/3.16
		4~9개월령	수	33두	1,970,000	3,100,000	2,401,000	07.3.27/5.3
	10월22일	6~9개월령	암	20두	2,010,000	2,800,000	2,369,000	07.4.18/4.18
		4~5개월령	수	33두	2,347,000	2,889,000	2,469,000	07.5.13/5.23
속초양양 축협	9월29일	4~6개월령	수	9두	2,000,000	2,510,000	2,175,000	07.4.21/3.24
	10월29일	4~7개월령	수	12두	2,050,000	2,330,000	2,216,000	07.5.23/5.28
청주축협	9월2일	4~6개월령	수	47두	1,868,000	2,555,000	2,262,000	07.3.9/2.24
	10월2일	4~6개월령	수	45두	1,717,000	2,728,000	2,324,000	07.4.23/3.15
진천축협	9월20일	5~9개월령	암	24두	1,650,000	2,552,000	2,107,000	07.3.17/2.18
		4~8개월령	수	49두	1,652,000	2,722,000	2,257,000	07.3.26/3.4
	10월20일	5~8개월령	암	18두	1,650,000	2,570,000	2,086,000	07.4.13/3.11
		4~9개월령	수	62두	1,857,000	2,611,000	2,176,000	07.3.25/4.23
괴산증평 축협	10월3일	5~7개월령	암	9두	2,045,000	2,440,000	2,195,000	07.2.28/3.10
		4~6개월령	수	48두	1,670,000	2,650,000	2,232,000	07.5.3/3.14
	10월18일	3~8개월령	암	21두	1,678,000	2,518,000	2,065,000	07.3.15/3.23
		4~7개월령	수	95두	1,678,000	2,916,000	2,195,000	07.4.13/4.17
장수축협	10월3일	6~7개월령	암	11두	1,770,000	2,150,000	1,950,000	07.2.25/2.25
		5~8개월령	수	28두	1,930,000	2,680,000	2,265,000	07.2.19/3.7
한우협회 정읍지부	9월7일	5~9개월령	암	37두	1,300,000	2,600,000	2,230,000	07.1.15/2.25
		4~8개월령	수	173두	1,400,000	2,650,000	2,170,000	07.4.4/3.9
	10월8일	3~9개월령	암	30두	1,600,000	2,930,000	2,315,000	07.3.31/06.12.11
		4~7개월령	수	119두	1,500,000	2,750,000	2,304,000	07.5.15/3.11
고흥축협	10월19일	5~7개월령	암	54두	1,490,000	2,310,000	1,876,000	07.4.21/3.24
		3~6개월령	수	151두	1,350,000	2,520,000	1,983,000	07.4.23/3.21
	10월29일	4~7개월령	암	60두	1,480,000	2,550,000	1,970,000	07.4.27/4.1
		4~6개월령	수	111두	1,510,000	2,420,000	2,004,000	07.4.29/5.1
순천광양 축협	9월6일	3~6개월령	수	28두	1,650,000	2,350,000	2,112,000	07.5.15/4.8
	10월6일	4~6개월령	수	28두	1,700,000	2,550,000	2,131,000	07.3.26/5.2
전북한우 협동조합	10월22일	5~8개월령	암	14두	1,660,000	2,760,000	2,199,000	07.3.1/2.16
		4~9개월령	수	20두	1,660,000	2,580,000	2,132,000	07.6.2/4.20
경주축협	10월5일	5~9개월령	암	20두	1,800,000	2,540,000	2,282,000	07.1.27/3.11
		5~9개월령	수	70두	2,080,000	2,890,000	2,411,000	07.4.3/4.5
	10월20일	6~8개월령	암	20두	2,000,000	2,520,000	2,292,000	07.2.28/3.2
		5~8개월령	수	74두	2,010,000	2,840,000	2,421,000	07.3.28/4.1
고령성주 축협	8월24일	5~7개월령	암	32두	1,900,000	2,810,000	2,477,000	07.1.16/1.23
		5~7개월령	수	62두	1,950,000	2,680,000	2,363,000	07.2.12/1.15
	9월24일	5~7개월령	암	52두	1,860,000	2,800,000	2,284,000	07.2.26/2.26
		4~6개월령	수	73두	1,710,000	2,760,000	2,288,000	07.3.12/3.21



구분 조합	가축시장 경매일	월령	성별	경매 두수	경매 가격			최저/최고가격 경매우생년월일
					최저가격	최고가격	평균가격	
거창축협	10월6일	5~7개월령	암	20두	1,920,000	2,680,000	2,389,000	07.3.23/2.15
		5~7개월령	수	39두	1,910,000	2,620,000	2,263,000	07.3.2/3.10
	10월21일	5~8개월령	암	20두	1,560,000	2,280,000	2,001,000	07.4.12/2.21
		5~7개월령	수	39두	1,830,000	2,680,000	2,240,000	07.4.7/4.20
창녕축협	8월13일	5~8개월령	암	50두	2,050,000	2,590,000	2,325,000	07.1.15/2.10
		4~8개월령	수	53두	1,770,000	2,630,000	2,276,000	07.1.25/06.12.10
	9월13일	4~8개월령	암	58두	1,580,000	2,640,000	2,170,000	07.1.21/2.3
		4~7개월령	수	65두	1,730,000	2,880,000	2,420,000	07.4.15/2.10
남해축협	8월27일	4~10개월령	암	60두	1,210,000	2,670,000	2,165,000	07.2.28/2.10
		4~7개월령	수	147두	1,300,000	2,510,000	2,096,000	07.3.7/3.8
	9월27일	4~9개월령	암	56두	1,360,000	2,720,000	2,147,000	07.4.15/4.3
		4~7개월령	수	158두	1,330,000	3,030,000	2,309,000	07.4.14/3.17
의령축협	9월18일	6~8개월령	암	97두	2,030,000	3,100,000	2,480,000	07.1.18/1.19
		5~7개월령	수	114두	1,960,000	2,820,000	2,511,000	07.3.6/3.23
	10월18일	6~8개월령	암	83두	2,020,000	2,780,000	2,457,000	07.3.9/3.12
		6~7개월령	수	127두	2,070,000	2,770,000	2,495,000	07.4.15/3.18
사천축협	9월20일	6~9개월령	암	59두	1,730,000	2,730,000	2,354,000	07.2.13/2.17
		6~9개월령	수	77두	1,830,000	2,780,000	2,332,000	07.2.15/3.20
	10월20일	6~8개월령	암	43두	1,700,000	2,450,000	2,130,000	07.3.7/3.10
		6~8개월령	수	86두	1,710,000	2,780,000	2,295,000	07.4.20/3.16
함천축협	9월10일	5~7개월령	암	118두	1,610,000	2,820,000	2,404,000	07.2.2/2.6
		4~6개월령	수	200두	1,710,000	2,910,000	2,458,000	07.3.19/3.4
	9월16일	5~7개월령	암	98두	1,500,000	2,650,000	2,278,000	07.2.20/2.25
		5~6개월령	수	163두	1,360,000	2,770,000	2,305,000	07.3.9/3.10

- 전국 가축시장의 등록우 개체별 경매내역(혈통 및 경락가 등)을 좀더 자세히 알고 싶으신 분은 본회 홈페이지「한우경매시장정보」란에 들어가시면 확인할 수 있사오니 많은 이용 바랍니다.
- 가축시장 경매일은 조합사정에 따라 변경될 수 있사오니 해당조합에 문의바랍니다.
- 본회「월간 종축개량」지에 등록우 경매자료 및 관련정보(가축시장 경매관련 사진, 보도자료 등) 게재를 희망하는 조합은 매월 25일까지 자료를 보내주시면 정리하여 게재토록 하겠습니다.
- 발송방법 : 전자우편 및 팩스를 이용하여 자료를 보내주시면 감사하겠습니다.
 - 본회 홈페이지(www.aiak.or.kr)의 한우등록우경매시장정보 “자료올리기” 이용
 - E-mail : hsmun@aiak.or.kr 또는 jk9361@naver.com, 팩스 : 02) 582-3475
- 문의 : 홍보전산부 문효식 전화 02)588-9301~4 (내선 311)
- 알림
 - 황성축협과 전북한우조합의 경매자료 내용 중 성별부문의 수소는 거세우 포함하며, 자세한 개체내용은 본회 홈페이지 「한우경매시장정보」참조하시기 바랍니다.
 - 진천축협 등록우 경매일이 25일에서 20일로 변경되었으며 취급수수료도 매도인은 10,000원, 매수인은 20,000원에서 15,000원으로 각각 조정되었습니다.
 - 양평축협 가축시장이 전자경매시장으로 10월23일 새롭게 오픈하였습니다.

한우 등급별 경매가격 동향

◆ 월별/성별 경락가격 (농협서울축산물공판장 기준)

구분	6. 1 ~ 6. 30				7. 1 ~ 7. 31			
	암	수	거세	평균	암	수	거세	평균
1++A	19,199		18,564	18,573	18,823		18,360	18,371
1++B	18,102		17,741	17,773	18,112		17,696	17,733
1++C	16,119		16,873	16,746	16,159		16,868	16,757
1+A	15,938		16,043	16,040	15,749		15,731	15,731
1+B	15,387		15,575	15,558	15,293		15,345	15,341
1+C	13,955		14,770	14,654	13,711		14,673	14,546
1A	14,228	13,900	14,737	14,715	14,311	15,999	14,515	14,507
1B	13,738		14,371	14,276	13,637		14,148	14,082
1C	12,848		13,610	13,506	12,443		13,392	13,272
2A	12,662	14,632	13,912	13,832	12,279	14,561	13,861	13,801
2B	11,991	13,392	13,513	13,113	11,885	13,362	13,363	13,024
2C	11,110	10,200	12,695	12,181	10,732		12,719	12,429
3A	11,088	13,204	13,194	13,115	11,154	13,269	12,780	13,072
3B	10,531	12,218	12,524	11,519	10,222	11,922	11,944	10,981
3C	9,475	10,171	10,970	9,929	9,042	9,890	10,303	9,426
D	6,609	4,948	5,490	6,279	6,875	7,333	6,547	6,820
평균	12,694	13,049	14,786	14,396	12,603	13,118	14,647	14,340

구분	8. 1 ~ 8. 31				9. 1 ~ 9. 30			
	암	수	거세	평균	암	수	거세	평균
1++A	18,995		18,079	18,091	19,476		18,629	18,648
1++B	17,834		17,082	17,102	17,962		17,986	17,985
1++C	16,440		16,345	16,348	16,729		17,184	17,164
1+A	15,762	15,517	15,576	15,581	17,879		16,875	16,903
1+B	15,128	14,099	15,216	15,209	16,501		16,335	16,345
1+C	13,836		14,427	14,374	15,097		15,448	15,434
1A	14,219	15,148	14,462	14,461	15,638	17,199	16,103	16,090
1B	13,479	14,672	14,109	14,033	14,929		15,619	15,559
1C	12,658		13,345	13,269	13,874		14,575	14,519
2A	12,318	14,487	13,651	13,593	13,378	16,263	15,410	15,298
2B	11,772	13,345	13,380	13,018	12,856	14,119	14,846	14,426
2C	11,045		12,500	12,158	11,572		13,610	13,178
3A	11,124	13,260	12,848	12,929	12,225	14,505	14,133	14,268
3B	10,306	11,776	12,132	11,057	11,088	12,917	13,221	12,223
3C	8,888	8,839	10,828	9,051	10,134	10,752	11,580	10,321
D	6,945	7,369	6,451	6,986	7,650	5,985	8,297	7,336
평균	12,473	13,177	14,625	14,355	13,294	14,093	15,859	15,537



암소 월별 경락가격

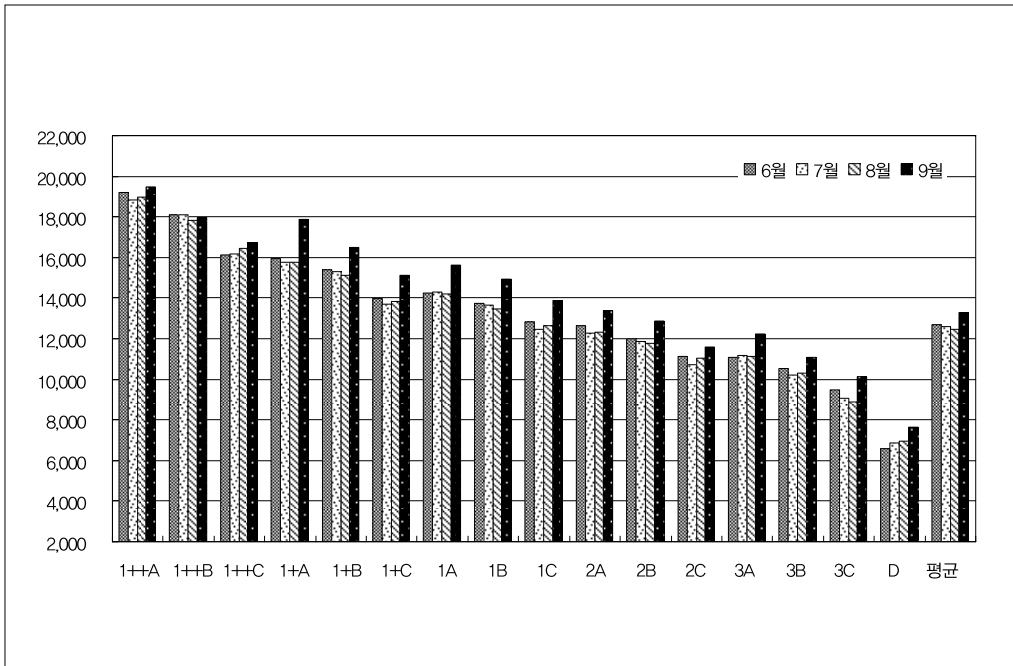

수소 월별 경락가격

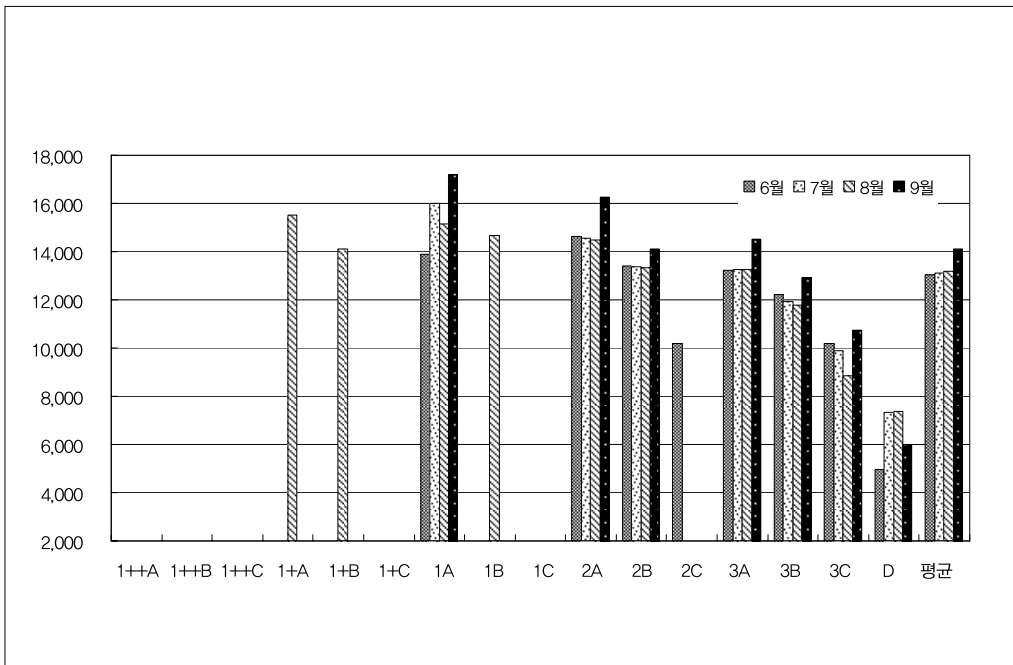

거세우 월별 경락가격

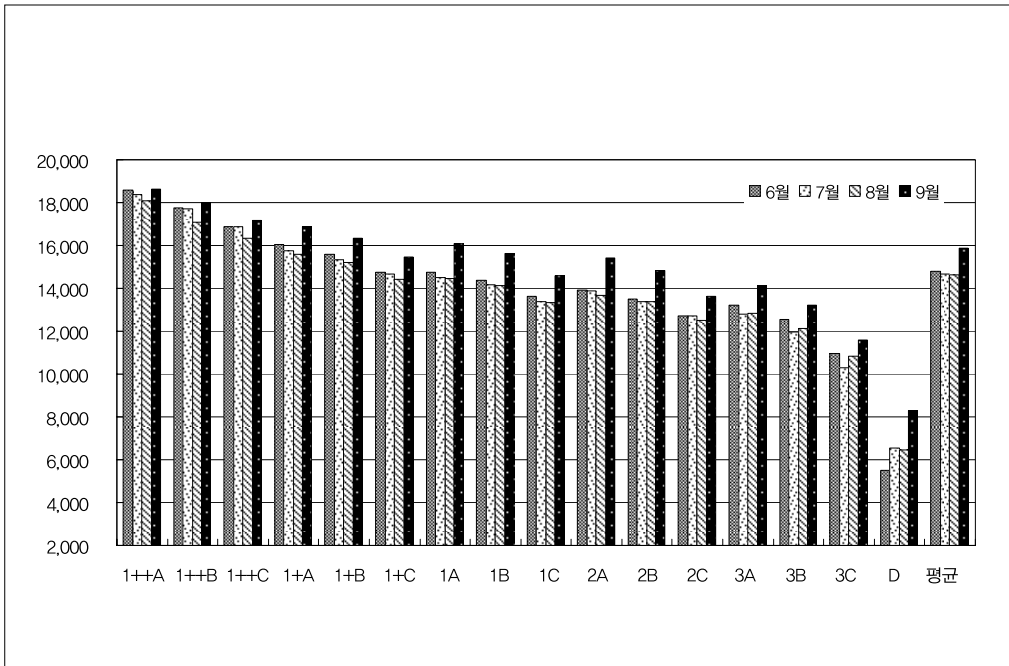

전체 월별 경락가격

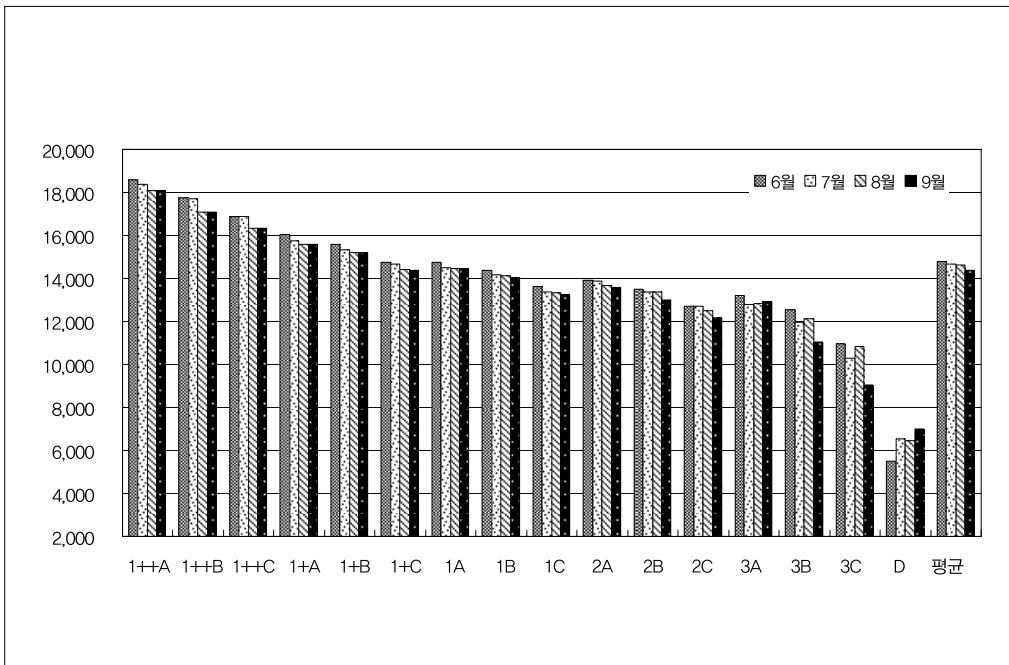



한우산지시세정보

◆전국한우산지평균가격

농협중앙회 자료제공
단위 : 천원/두

구 분	6월23일	7월23일	8월29일	9월27일	10월27일	전월대비
송아지암	2,264	2,245	2,037	2,049	2,040	-9
수	2,192	2,162	1,960	2,091	2,101	10
250kg암	2,840	2,887	3,000	2,900	3,006	106
수	2,700	2,637	2,483	2,537	2,853	316
350kg암	3,752	3,625	3,310	3,298	3,802	504
수	-	-	3,266	3,381	3,607	226
600kg암	4,780	4,755	4,634	4,719	4,881	162
수	4,829	4,791	4,664	4,947	4,987	40

◆경기지역한우산지평균가격

구 분	6월23일	7월23일	8월29일	9월27일	10월27일	전월대비
송아지암	2,574	2,355	2,182	-	2,253	-
수	2,389	2,316	2,118	1,880	2,187	307
250kg암	-	-	-	-	-	-
수	-	-	2,415	-	2,663	-
350kg암	-	-	-	-	-	-
수	-	-	-	-	-	-
600kg암	-	-	-	-	-	-
수	-	-	-	-	-	-

◆강원지역한우산지평균가격

구 분	6월23일	7월23일	8월29일	9월27일	10월27일	전월대비
송아지암	2,150	2,192	2,068	1,960	2,004	44
수	2,091	2,093	2,004	1,894	1,974	80
250kg암	2,688	2,675	-	-	-	-
수	-	-	-	-	-	-
350kg암	-	-	-	-	-	-
수	-	-	-	-	-	-
600kg암	4,765	4,739	4,634	4,383	4,638	255
수	4,769	4,584	4,616	4,817	4,584	-233

◆충북지역한우산지평균가격

구 분	6월23일	7월23일	8월29일	9월27일	10월27일	전월대비
송아지암	2,367	2,471	2,236	2,022	2,053	31
수	2,166	2,207	2,025	2,057	2,163	106
250kg암	-	2,900	-	-	-	-
수	-	-	-	-	-	-
350kg암	3,500	3,500	3,353	3,500	3,850	350
수	-	-	-	-	-	-
600kg암	4,707	4,636	4,827	4,707	4,880	173
수	4,800	4,800	-	4,460	4,980	520

◆충남지역한우산지평균가격

구 분	6월23일	7월23일	8월29일	9월27일	10월27일	전월대비
송아지암	2,253	2,283	2,149	2,084	2,125	41
수	2,102	2,102	1,930	2,081	2,119	38
250kg암	-	-	-	-	-	-
수	-	-	-	-	-	-
350kg암	-	3,699	-	-	-	-
수	-	-	-	-	-	-
600kg암	4,763	4,741	4,586	4,815	4,980	165
수	4,828	4,814	4,611	4,890	4,963	73

◆전북지역한우산지평균가격

구 분	6월23일	7월23일	8월29일	9월27일	10월27일	전월대비
송아지암	2,107	2,186	1,936	2,005	1,963	-42
수	2,156	2,148	1,892	1,912	1,949	37
250kg암	-	-	-	-	-	-
수	-	-	-	-	-	-
350kg암	-	-	-	-	-	-
수	-	-	-	-	-	-
600kg암	4,800	4,800	4,680	4,680	4,800	120
수	-	-	-	-	-	-



◆전남지역한우산지평균가격

구 분	6월23일	7월23일	8월29일	9월27일	10월27일	전월대비
송아지암	2,246	2,256	1,928	2,111	2,081	-30
수	2,214	2,155	1,884	2,044	2,022	-22
250kg암	2,600	2,560	-	-	-	-
수	-	2,390	-	2,500	-	-
350kg암	-	3,600	-	-	-	-
수	-	-	-	-	-	-
600kg암	4,801	4,786	4,694	4,662	4,860	198
수	4,703	4,662	4,702	4,704	4,712	8

◆경북지역한우산지평균가격

구 분	6월23일	7월23일	8월29일	9월27일	10월27일	전월대비
송아지암	2,187	2,195	2,029	1,968	1,934	-34
수	2,169	2,159	2,048	2,186	2,142	-44
250kg암	-	2,962	-	2,525	2,970	445
수	-	2,676	2,550	2,682	3,006	324
350kg암	-	-	3,200	3,199	-	-
수	-	-	3,266	3,381	3,607	226
600kg암	4,771	4,712	4,567	4,571	4,792	221
수	4,905	4,863	4,818	5,158	5,259	101

◆경남지역한우산지평균가격

구 분	6월23일	7월23일	8월29일	9월27일	10월27일	전월대비
송아지암	2,338	2,208	2,017	2,109	2,037	-72
수	2,226	2,166	1,952	2,198	2,193	-5
250kg암	3,275	3,200	3,000	3,025	3,125	100
수	2,700	2,660	2,477	2,600	2,623	23
350kg암	3,815	3,675	3,500	3,570	3,745	175
수	-	-	-	-	-	-
600kg암	4,850	4,861	4,695	4,792	4,759	-33
수	4,788	4,602	4,884	4,926	4,890	-36

※ 한우 산지시세 동향은 산지 일평균가격을 전국 및 도별평균으로 분류하여 최근 5개월동안의 가격변화를 쉽게 알아 볼수 있도록 정리한 것으로 한우농가에서는 경영에 참고하시기 바랍니다.



젓소 정액혈통 및 인공수정증명서 발급현황

(2007.10.24현재)

월	국 내 산									수 입 산			계
	강원	경기	경남	경북	전남	전북	충남	충북	소 계	미국산	캐나다산	소 계	
07년 1월	1,960	8,782	2,580	4,200	4,500	1,300	7,300	800	31,422	16,440	3,910	20,350	51,772
07년 3월	1,600	10,700	3,900	4,400	5,000	3,200	7,900	2,700	39,400	33,000	22,342	55,342	94,742
07년 5월	600	12,040	1,200	3,750	2,950	1,000	4,300	1,600	27,440	20,901	18,425	39,326	66,766
07년 7월	600	10,100	2,400	3,600	2,200	1,900	6,200	2,800	29,800	10,900	8,100	19,000	48,800
07년 9월	1,500	9,700	1,100	4,800	2,300	4,800	7,200	3,300	34,700	11,763	7,620	19,383	54,083
07년 10월	800	8,300	2,200	3,800	5,100	8,000	5,700	1,000	34,900	10,080	18,793	28,873	63,773
합 계	14,910	129,373	23,080	43,650	40,550	36,400	78,140	29,850	395,953	193,936	190,823	384,759	780,712

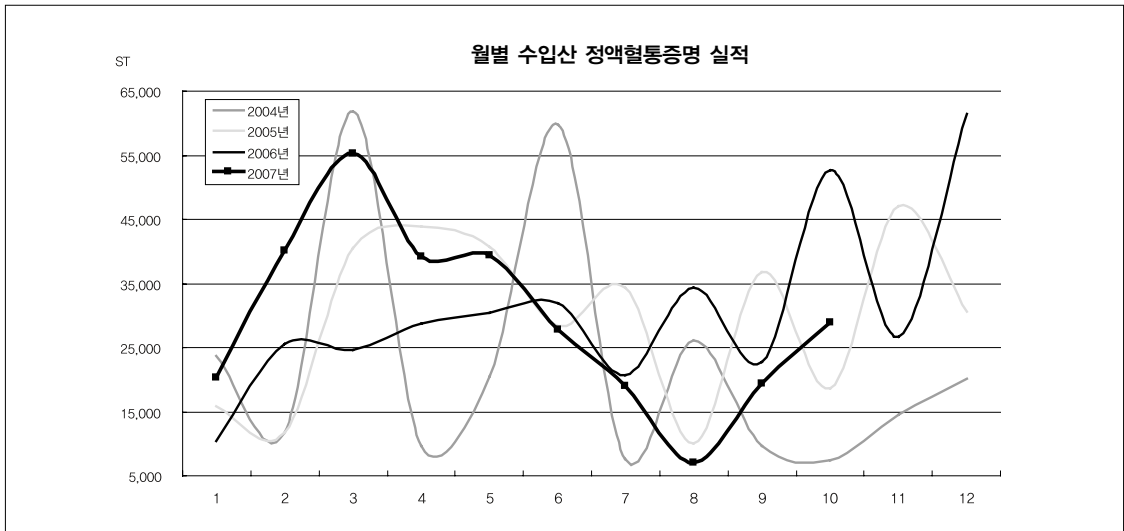
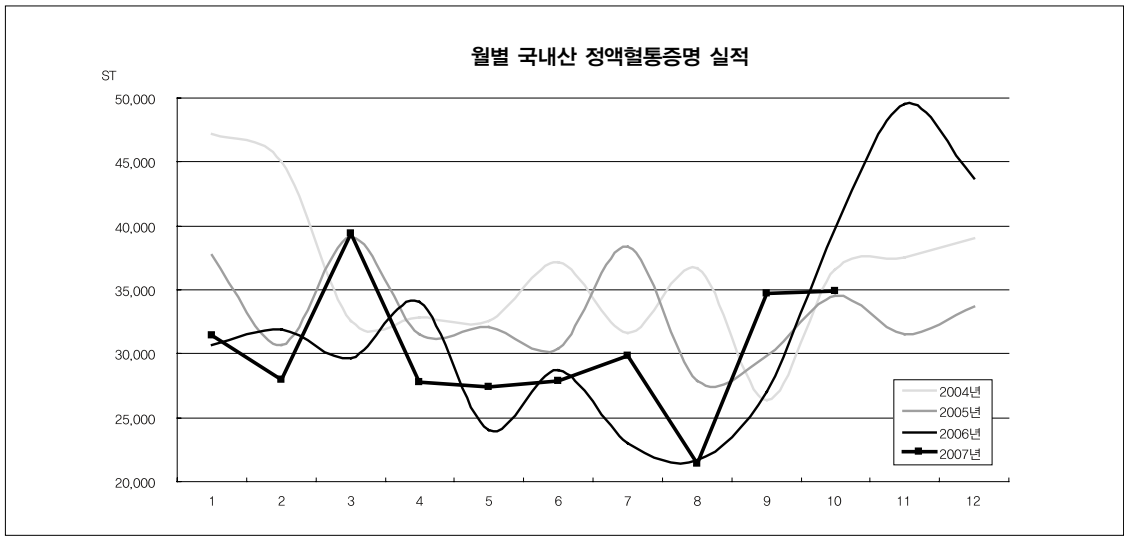



젖소 지역별 등록, 심사, 검정두수 현황

◆등록현황

(2007년 9월말 현재)

지역	농가수	기 초	혈 통			고 등	합 계
			압	수	계		
강 원	149	930	1,089	1	1,090	6	2,026
경 기	1,891	6,680	16,792	16	16,808	32	23,520
경 남	148	1,985	760	-	760	-	2,745
경 북	225	1,128	1,385	-	1,385	3	2,516
광 주	2	78	13	-	13	-	91
대 구	11	53	140	-	140	1	194
부 산	6	88	53	-	53	-	141
울 산	10	27	149	-	149	-	176
인 천	53	193	288	-	288	-	481
전 남	117	1,113	892	-	892	-	2,005
전 북	162	1,298	1,098	-	1,098	2	2,398
제 주	31	386	437	-	437	-	823
충 남	361	2,774	2,604	-	2,604	1	5,379
충 북	176	1,757	1,012	-	1,012	1	2,770
계	3,342	18,490	26,712	17	26,729	46	45,265

◆심사현황

(2006년 9월말 현재)

지 역	농가수	기 초	혈 통	고 등	계
강 원	94	798	1,040	5	1,843
경 기	985	8,108	11,930	13	20,051
경 남	8	58	78	-	136
경 북	132	1,126	1,077	-	2,203
대 구	7	46	132	1	179
부 산	3	20	20	-	40
울 산	1	-	6	-	6
인 천	34	250	235	-	485
전 남	12	94	241	1	336
전 북	82	1,220	841	1	2,062
제 주	3	10	54	-	64
충 남	123	1,143	1456	-	2,599
충 북	191	3,113	1,431	2	4,546
계	1,675	15,986	18,541	23	34,550

◆2007년 9월 유우군능력검정현황

농가수	경산우	착유우	월령	초산 월령	착유 일수	305일성적(kg,%)			분만 간격	체세포수 (천/ml)	공태 일수
						유량	유지율	단백율			
3,812	143,669	110,618	56	27	210	9,399	3.73	3.04	444	262	175

지역	농가수	경산우 두 수	착유우 두 수	월령 (월)	초산 월령	착유 일수	305일성적(kg,%)			분만 간격	체세포수 (천/ml)	공태 일수
							유량	유지율	단백질			
강 원	191	6,597	5,269	55	27	201	9,557	3.68	3.03	451	244	178
경 기	2,074	75,300	59,216	56	27	211	9,582	3.74	3.05	446	253	177
경 남	198	8,222	6,457	58	28	210	9,042	3.72	3.03	443	294	173
경 북	237	9,290	6,595	56	27	207	9,120	3.73	3.04	434	269	169
광 주	2	95	86	59	27	272	7,346	4.32	3.16	447	302	195
대 구	5	212	135	55	26	198	9,601	3.71	3.16	439	312	169
대 전	1	16	12	55	31	224	7,795	3.14	2.89	479	125	164
부 산	7	271	232	54	27	225	9,111	3.73	3.02	455	381	182
울 산	13	438	357	54	28	217	8,964	3.60	3.06	441	293	187
인 천	56	1,740	1,381	56	27	203	9,290	3.60	3.05	434	225	157
전 남	144	6,553	4,759	55	27	216	9,062	3.74	3.07	447	278	171
전 북	174	7,660	6,129	54	27	208	8,976	3.78	3.05	437	317	172
제 주	40	1,814	985	55	26	203	8,463	3.86	3.05	445	330	175
충 남	485	19,115	14,163	55	27	208	9,224	3.72	3.05	443	256	176
충 북	185	6,346	4,842	55	27	208	9,645	3.71	3.04	439	259	173

〈농협중앙회 젖소개량부 제공〉

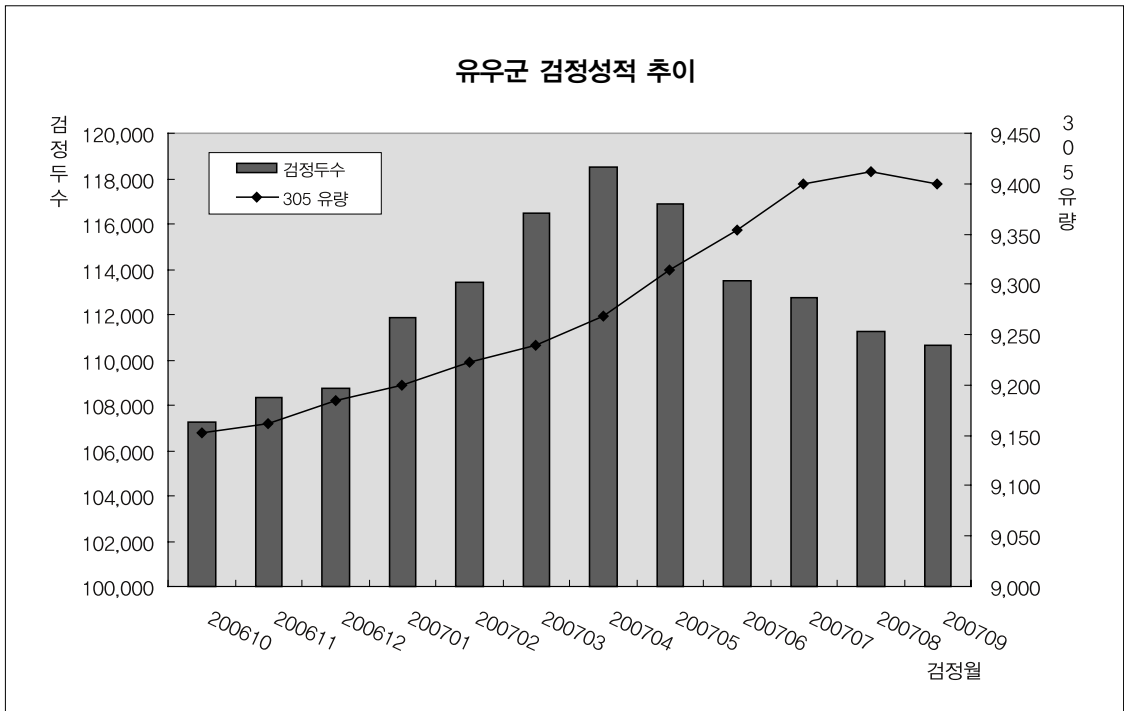



젓소산지가격

초임만삭 산지가격 장기동향

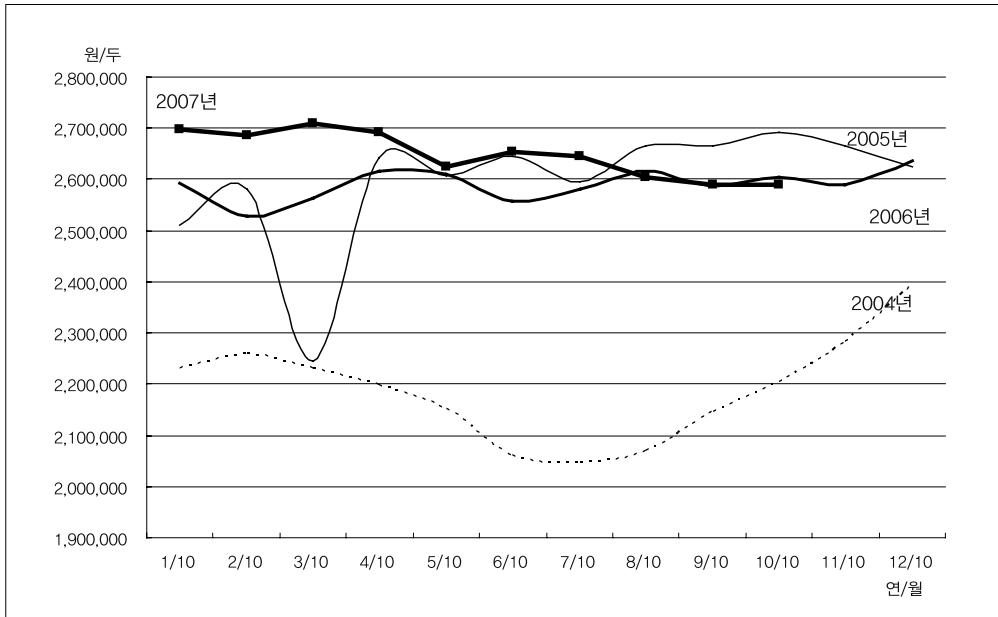

초유떼기(암) 산지가격 장기동향

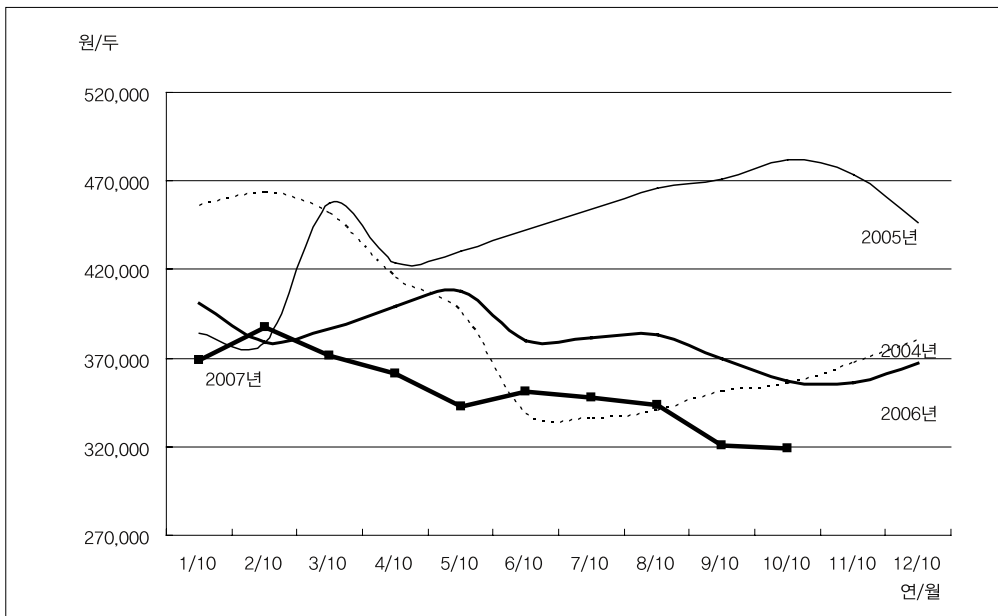

최근 3개월간 초임만삭 산지가격 추세

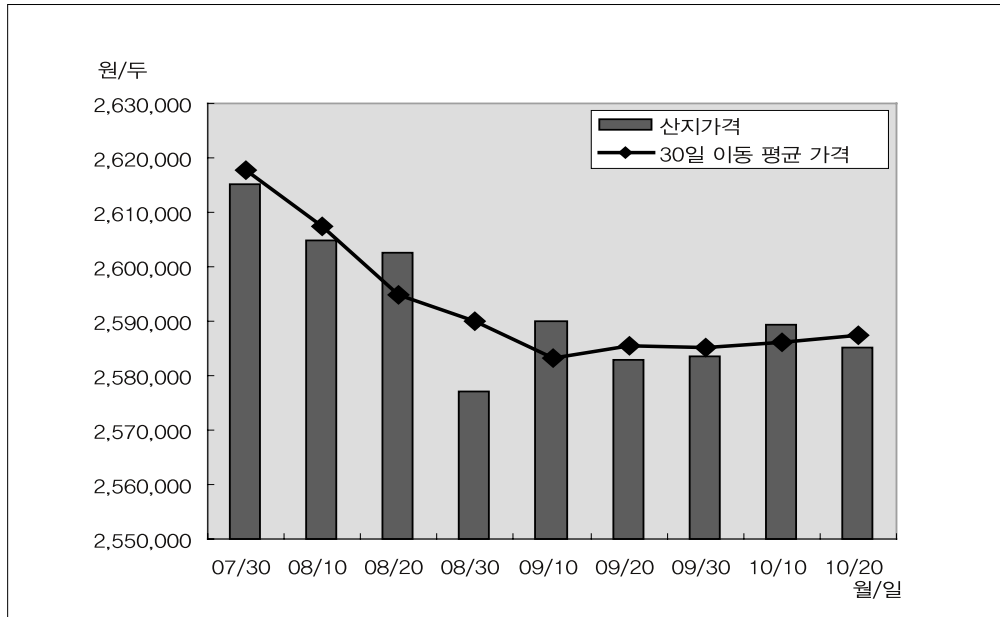

최근 3개월간 초유떼기(암) 산지가격 추세

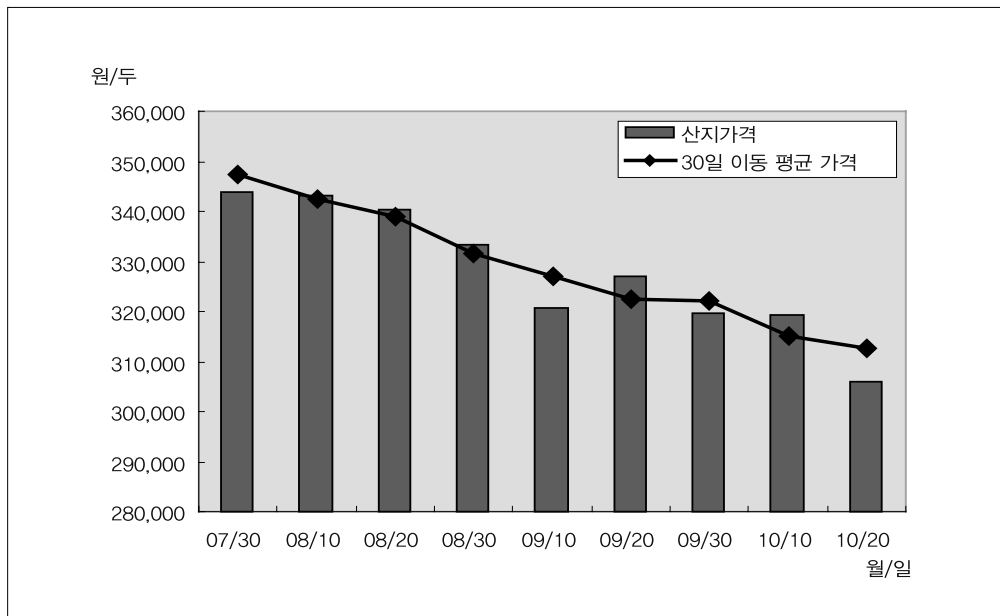



1. 최근 1년간 젖소 산지가격

(단위 : 천원)

연도	월별	송 아 지				수정단계	초임만삭	초산우	다산우 (4산)	노폐우	수소 (600kg)
		초유떼기		분유떼기							
		암	수	암	수						
2006	10월	355	503	563	777	1,373	2,623	2,406	1,449	801	2,806
	11월	356	507	559	791	1,367	2,622	2,431	1,472	809	2,849
	12월	367	517	563	798	1,383	2,657	2,457	1,517	836	2,881
2007	1월	374	531	588	825	1,401	2,681	2,444	1,502	793	2,969
	2월	387	538	589	827	1,414	2,683	2,473	1,514	880	2,977
	3월	371	535	569	809	1,395	2,710	2,490	1,530	850	2,892
	4월	354	475	550	756	1,323	2,659	2,426	1,484	794	2,776
	5월	380	494	578	730	1,299	2,634	2,392	1,492	777	2,581
	6월	351	462	557	737	1,305	2,650	2,431	1,495	782	2,479
	7월	349	479	549	755	1,312	2,631	2,450	1,491	802	2,455
	8월	339	452	531	722	1,286	2,595	2,395	1,489	747	2,429
	9월	322	419	522	683	1,286	2,585	2,364	1,494	739	2,457
평균		359	493	560	768	1,345	2,644	2,430	1,494	801	2,713

출처 : 농협중앙회(축산사이버컨설팅)

2. 전국젖소산지가격

(9월 10일 현재 / 단위 : 천원)

지역	초유떼기		분유떼기		수정단계	초임만삭	초산우	4산우	노폐우	수소 (600kg)
	암	수	암	수						
강 원	300	390	400	650	1,000	2,600	2,300	1,600	600	2,016
경 기	333	410	560	713	1,343	2,796	2,576	1,686	960	2,955
경 남	325	452	525	715	1,307	2,520	2,400	1,450	737	3,043
경 북	300	400	500	660	1,250	2,550	2,400	1,500	675	2,790
전 남	305	407	505	660	1,252	2,510	2,285	1,420	730	2,802
전 북	350	445	525	675	1,310	2,465	2,275	1,445	750	3,132
충 남	325	400	550	675	1,325	2,525	2,350	1,450	725	3,030
충 북	300	390	550	750	1,200	2,650	2,250	1,550	550	2,952
전국평균	319	413	524	691	1,270	2,589	2,371	1,518	738	2,898

출처 : 농협중앙회(축산물 가격정보)

유제품 수입현황

(단위 : 톤,1,000us\$,%)

구분	2007. 8		2006. 8		누계실적대비					
	물량	금액	물량	금액	2007.1 ~ 8		2006.1 ~ 8		A/a	B/b
					물량[A]	금액[B]	금액[a]	금액[b]		
냉동크림	129	185	254	339	1,699	2,178	1,468	2,014	115.8	108.1
탈지분유	302	1,248	557	1,317	3,405	10,169	4,135	9,530	82.3	106.7
전지분유	-	-	244	584	841	2,219	1,198	2,943	70.2	75.4
연유	31	54	11	22	191	355	166	296	115.1	119.9
발효유	13	107	4	28	192	788	78	490	245.8	161.0
유장분말	1,506	2,510	1,934	1,437	18,376	25,072	17,976	14,458	102.2	173.4
기타유장	1,413	2,368	1,348	1,448	15,386	23,640	12,227	13,194	125.8	179.2
혼합분유	2,709	9,820	2,413	5,910	23,446	72,306	16,881	43,354	138.9	166.8
버터	181	589	204	555	1,424	4,291	1,322	3,748	107.8	114.5
치즈	3,797	13,950	4,059	13,256	33,773	113,430	29,746	99,378	113.5	114.1
유당	1,205	3,544	1,122	987	9,925	20,690	8,739	6,407	113.6	322.9
조제분유	149	1,382	302	2,218	1,395	11,671	1,816	13,774	76.8	84.7
카제인	1	4	559	3,962	21	1,108	4,090	30,159	0.5	3.7
합 계	11,436	35,763	13,012	32,063	110,074	287,919	99,842	239,745	110.2	120.1

출처 : 사한국유가공협회 자료제공

