



01

마산산업보건센터 종합건강진단센터 개소식

“70년대 초 정부는 ‘제3차 경제개발 5개년 계획’을 수립하고 경제 발전을 위해 ‘마산수출자유지역’을 조성하였습니다. 지역 조성과 더불어 많은 근로자가 이 지역에 들어왔고 그 근로자의 건강을 지키며 관리한 곳이 바로 ‘마산산업보건센터’입니다. 83년, 보건관리대행제도의 모태가 된 ‘집단보건관리제도’를 시행할 정도로 산업보건에 ‘모범’과 ‘모델’이 된 마산센터가 30여년이 지난 오늘, 완전히 달라진 모습으로 새 출발합니다.”

마산센터 ‘종합건강진단센터’ 개소식 기념사에서 최병수 회장은 지난 30여년의 마산센터의 역사를 되짚으며 그 영광이 오늘도 계속될 것이라는 확신으로 고마움과 감사의 심정을 밝혔다.



- 01. 테이프커팅으로 마산센터 종합건강진단센터가 활짝 문을 열었다.
- 02. “마산센터가 한층 달라진 모습으로 새 출발합니다.” 최병수 회장의 기념사
- 03. 조주현 부산지방노동청장의 축사
- 04. 황석찬 마산자유무역지역 관리원장의 축사
- 05. 종합건강진단센터의 앞날을 축하하는 행사인 케익 커팅식



10월 12일(목), 오후 4시 장근성 마산센타 사무국장의 사회로 개소식이 시작되었다.

첫 순서로, 부산지방노동청, 노동부 창원지청·통영지청, 한국산업안전공단 경남지도원, 마산자유무역지역 관리원, 마산자유무역지역 기업협회 내빈들과 산업보건관련 관계자 및 임직원 등 100 여명의 박수 속에서 테이프 커팅식이 있었다.

이제 테이프 커팅으로 1989년 이후 17년여 동안 '2층 신관'으로 불리던 건물이 3층 '종합건강진단센타'로 탈바꿈했다. 높아진 높이만큼 센타의 위상이 올라가기를 기원해 보며 자리를 옮겨, 마산센타의 현황보고를 들었다.

"1972년 마산수출자유지역 내 대한산업보건협회 부속 근로자 복지의원 개설로 마산센타가 시작되었습니다. 그 이듬해 1973년 상공부에서 제공한 3층 건물과 1989년 마산자유무역지역 관리원이 제공한 2층 건물로 지역 근로자의 건강을 위해 지금까지 노력해 온 마산센타는 급변하는 시대환경과 무엇보다 근로자의 건강에 대한 인식 변화에 신속하게 대응하기 어려웠습니다. 이러한 근로자의 요구에 발맞춰 마산센타는 마산자유무역지역 관리원의 도움으로 2층 건물을 증축해 3층 종합건강진단센타로 개축하게 되었습니다. 건물 증축을 결정해 주신 마산

자유무역지역 관리원에게 감사의 말을 전하며 5대 암 검진을 비롯해, 마산지역 근로자 건강증진에 더욱더 헌신하겠습니다."

박남규 지부장의 인사말과 최병수 회장의 기념사에 이어 조주현 부산지방노동청장과 황석찬 마산자유무역지역 관리원장의 축사가 이어졌다.

"4월에 첫 삼을 떠 6개월의 공사 끝에 최신 시설로 새롭게 단정한 종합건강진단센타의 개소를 다시 한번 축하드립니다. 지금까지 마산자유무역지역의 보건관리자의 역할을 충실히 수행해 수출증대에 밑거름되어 준 마산센타 임직원들의 노고에 감사하며 무엇보다 우리 지역 근로자들과 함께 편리하고 보다 나은 양질의 의료서비스를 제공 받게 되어 기쁩니다."

모든 순서를 끝내고 마산센타의 앞날을 기원하는 건배와 고사떡을 나누듯 케익을 나눴다.

이제 마산센타는 30여 년 전의 정취가 느껴지는 풍경과 최신 의료시설을 갖춘 종합건강진단센타를 동시에 갖게 되었다. 근로자를 대하는 마음은 30여 년처럼, 근로자의 건강은 최신 설비와 서비스로 보살피며 지역 근로자의 몸과 마음을 동시에 만족시키는 센타로 거듭나기를 기대해 본다. 🍀



06



07



08

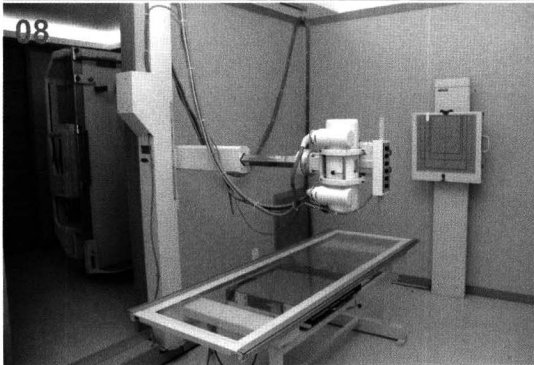

- 06. 자연채광으로 화사한 분위기를 자아내는 종합건강진단센터 내부, 무엇보다 편안함을 강조했다.
- 07. "30년이 지난 지금도 처음 마산센타를 열었던 그 마음 그대로 '종합건강진단센터'의 문을 활짝 열었습니다." 기쁜 날, 곱게 한복을 갖춰 입고 손님 맞을 준비를 하고 있다.
- 08. 마산센타는 건물 증축뿐만 아니라 최신 의료 시설과 장비를 갖춰 5대 암검진을 완벽하게 실시할 수 있게 되었다.

국가암 조기검진 항목(5대 암검진)

간 암 (간초음파검사)



간, 담낭, 신장, 췌장, 결석
지방간, 간경화, 비장질환 등

위 암 (위장조영촬영)

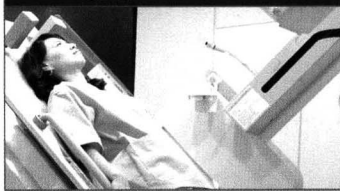

위암, 소화성궤양
양성종양 등

위 암 (위장내시경검사)



위, 식도, 십이지장 염증
조기위암 등

대장암 검사



결장이중조영촬영
대장암 진단

유방암 검사 (유방단순촬영)



유방암 유선염
유방양성종양 등

자궁경부암 검사

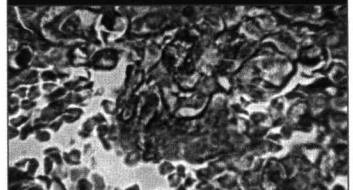

자궁질도말세포 병리검사
각종 염증성부인과 질환

※ 5대 암검진과 관련하여 변동사항이 있을 수 있으니 마산센타에 문의 하시기 바랍니다.