

한우농가 관리프로그램 자료조회와 보고서

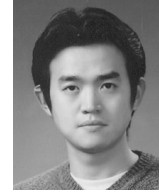

기획행정부
전산기획팀 유성필

1. 개체조회

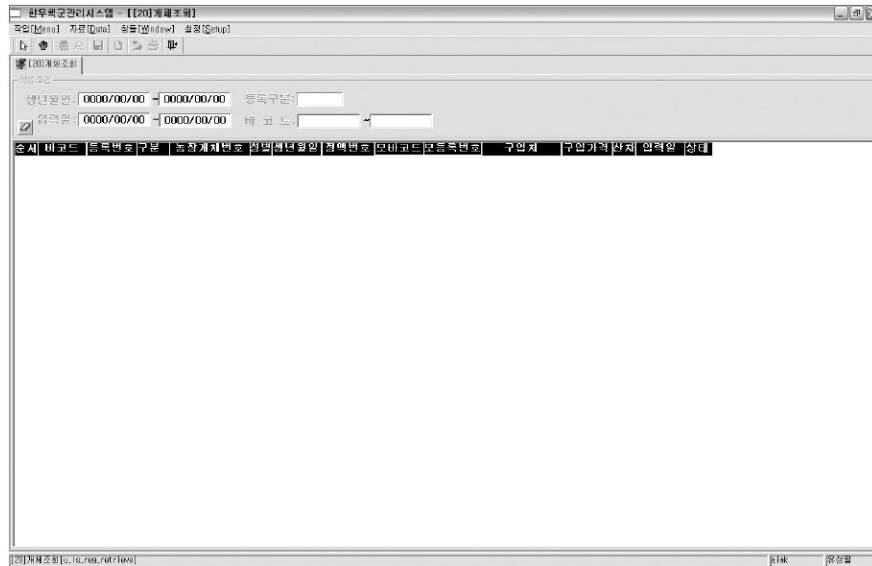

1) 개체리스트 조회

- 생년월일, 등록구분, 입력일, 바코드별로 각각 조회가능
(농장의 모든 자료 조회요구 시 등록구분에서 '전체' 선택 후 조회)
- A4 용지 가로인쇄로 한눈에 농장소유의 모든 개체 확인가능
- 원하고자하는 값으로 정렬하고자 할 때 컬럼명 두 번 연속 클릭 시 자동정렬

2) 기타

- 한눈에 보이게 하기 위하여 화면전체에 표시.
- 다시 메뉴를 보고싶으면 좌측 상단에 있는 화살표 클릭.

- 인쇄 하고자 할 때는 마우스 오른쪽버튼을 클릭한 후 자료출력 선택합니다.
선택을 하면 그림1과 같은 출력 설정화면이 나타납니다.



그림1. 출력내용 미리보기

- 위와 같은 화면이 나오면서 출력물을 미리보기 하여줍니다. 우측에 출력설정을 조정하여 자신이 출력하고자하는 품으로 출력합니다.

하단부에 있는 '용지크기에 맞게' 라는 버튼을 클릭하면 A4용지에 딱 맞게 자동으로 조절되어 출력되어 집니다. 이때 용지설정에서 가로출력으로 선택하여 주신 후 출력하셔야 합니다.

- 위의 출력물 미리보기는 개체번호, 도축성적조회를 제외한 모든 보고서에 적용됩니다.

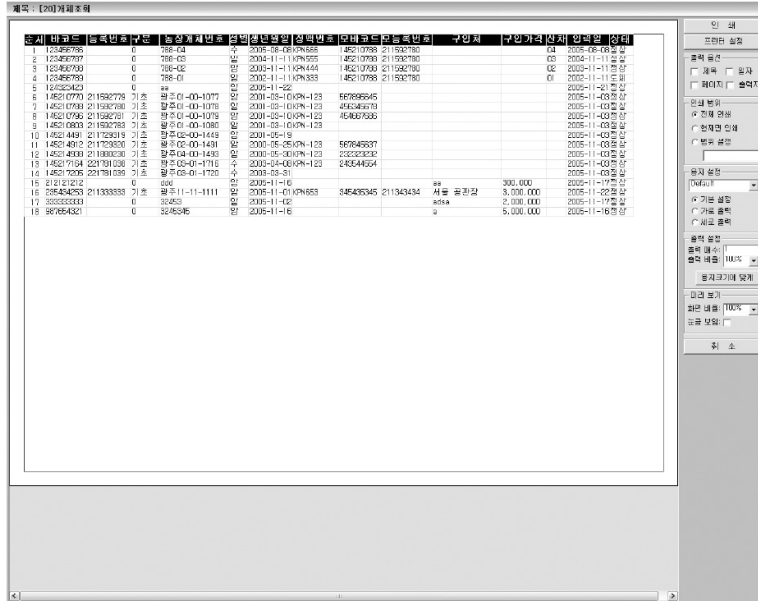
2. 구입개체 조회

1) 구입개체 조회

- 구입일, 바코드, 성별로 각각 조회가능

(농장의 모든 구입자료 조회요구 시 구입일로 범위를 주어 조회합니다.)

- A4 용지 가로인쇄로 한눈에 농장소유의 모든 개체 확인가능

- 원하고자하는 값으로 정렬하고자 할 때 컬럼명 두 번 연속 클릭 시 자동정렬

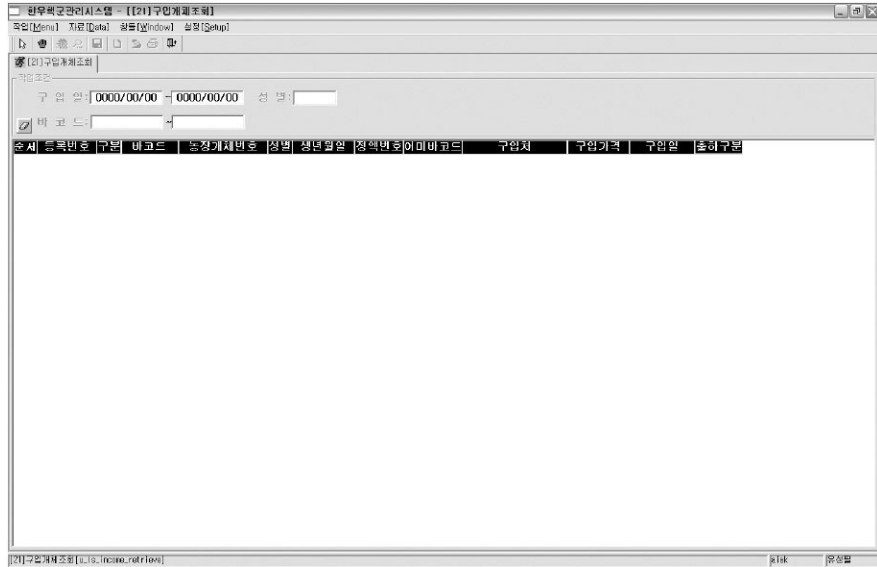
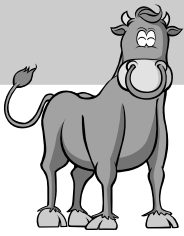

2) 기타

- 한눈에 보이게 하기 위하여 화면전체에 표시.

다시 메뉴를 보고싶으면 좌측 상단에 있는 화살표 클릭.

- 인쇄 하고자 할 때는 마우스 오른쪽버튼을 클릭한 후 자료출력을 선택합니다.

선택을 하면 그림1과 같은 출력 설정화면이 나타납니다.

- 구입일 또는 바코드 둘 중 하나는 반드시 입력해주셔야 하며 성별은 원하실 경우 선택하여 구분합니다.

3. 인공수정 조회

1) 인공수정 조회

- 인공수정일, 발정발견일, 분만에정일, 바코드별로 각각 조회가능

(농장의 모든 인공수정자료 조회요구 시 인공수정일로 범위를 주어 조회합니다.)

- A4 용지 가로인쇄로 한눈에 농장소유의 모든 개체 확인가능

- 원하고자하는 값으로 정렬하고자 할 때 컬럼명 두 번 연속 클릭 시 자동정렬

2) 기타

- 인쇄 하고자 할 때는 마우스 오른쪽버튼을 클릭한 후 자료출력을 선택하여 인쇄합니다.

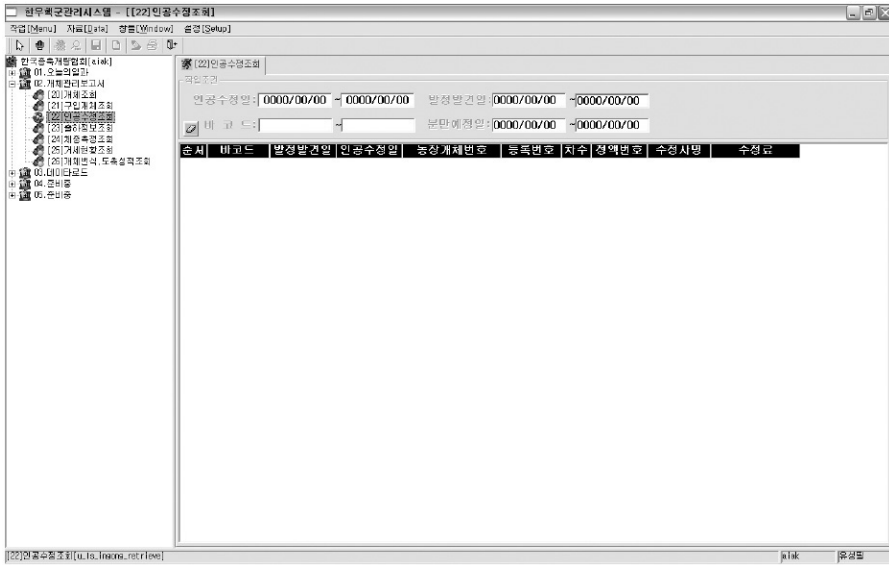

선택을 하면 그림1과 같은 출력 설정화면이 나타납니다.

- 인공수정일 또는 분만에정일 둘 중에 하나는 반드시 입력하셔야 하며기간 내 분만에정우 알고자 할 때는 분만에정일로만 조회하시는 것이 좋습니다.

4. 출하정보 조회

1) 출하정보 조회

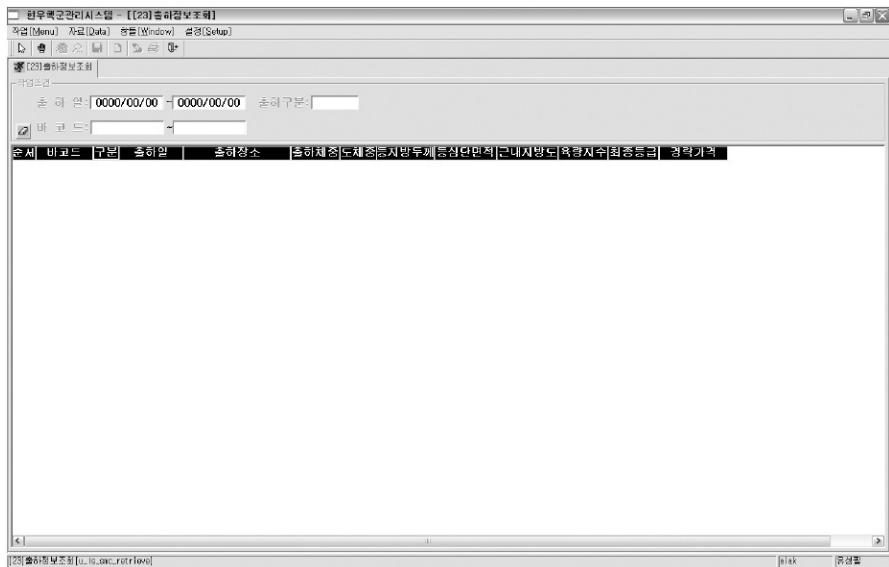

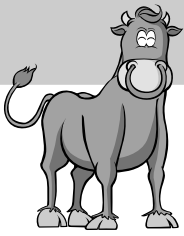

- 출하일, 바코드, 출하구분별로 각각 조회가능
(농장의 모든 출하정보조회요구 시 출하일 로 범위를 주어 조회합니다.)
- A4 용지 가로인쇄로 한눈에 농장소유의 모든 개체 확인가능
- 원하고자하는 값으로 정렬하고자 할 때 컬럼명 두 번 연속 클릭 시 자동정렬

2) 기타

- 한눈에 보이게 하기 위하여 화면전체에 표시.

다시 메뉴를 보고싶으면 좌측 상단에 있는 화살표 클릭.

- 인쇄 하고자 할 때는 마우스 오른쪽버튼을 클릭한 후 자료출력을 선택합니다.

선택을 하면 그림1과 같은 출력 설정화면이 나타납니다.

- 출하일 또는 바코드 둘 중 하나는 반드시 입력해주셔야 하며 출하구분은 원하실 경우 선택하여 구분합니다.

5. 체중측정 조회

1) 체중측정 조회

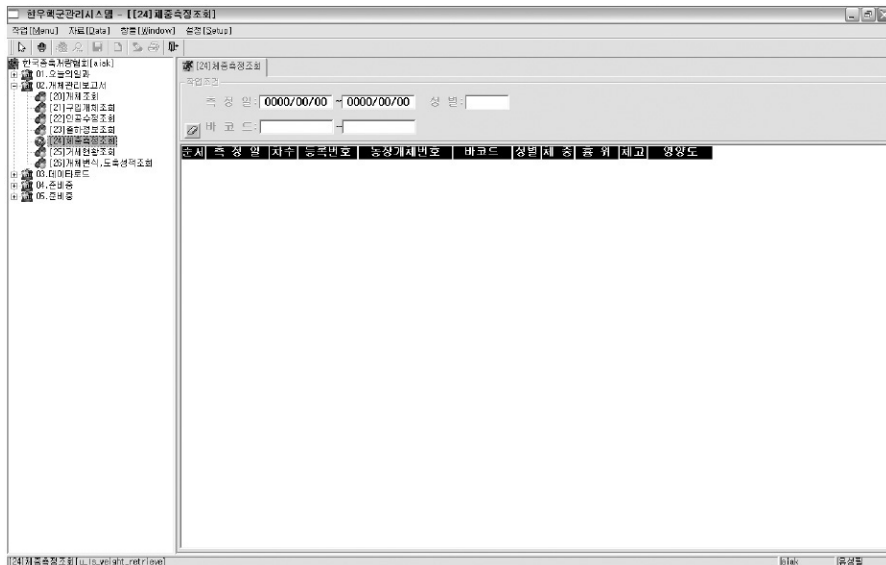

- 측정일, 분만에정일, 성별로 각각 조회가능
(농장의 모든 체중측정자료 조회요구 시 측정일로 범위를 주어 조회합니다.)

- A4 용지 가로인쇄로 한눈에 농장소유의 모든 개체 확인가능
- 원하고자하는 값으로 정렬하고자 할 때 컬럼명 두 번 연속 클릭 시 자동정렬

2) 기타

- 인쇄 하고자 할 때는 마우스 오른쪽버튼을 클릭한 후 자료출력을 선택하여 인쇄합니다. 선택을 하면 그림1과 같은 출력 설정화면이 나타납니다.
- 측정일 또는 바코드 둘 중에 하나는 반드시 입력하셔야 하며 성별은 원하실 경우 선택하여 구분합니다.

6. 거세현황 조회

1) 거세현황 조회

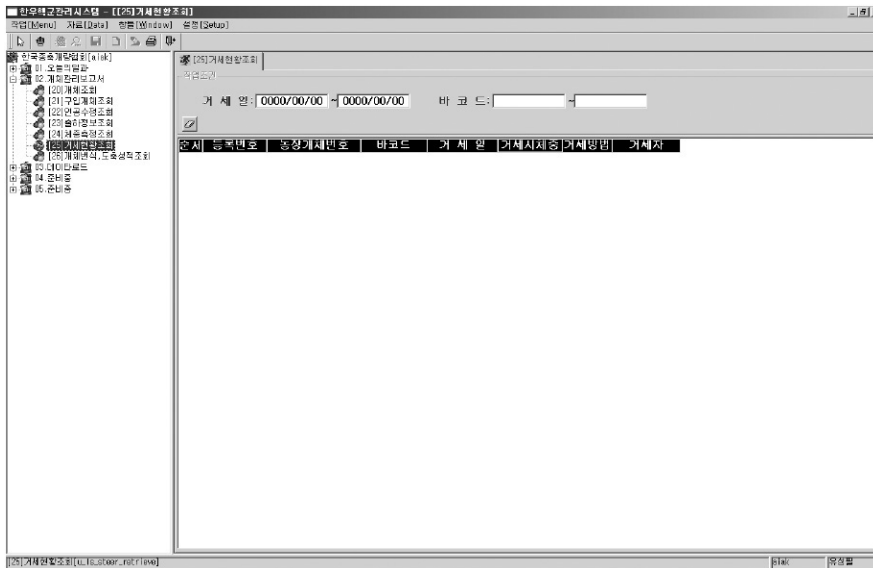

- 거세일, 바코드별로 각각 조회가능
(농장의 모든 거세자료 조회요구 시 거세일 로 범위를 주어 조회합니다.)
- A4 용지 가로인쇄로 한눈에 농장소유의 모든 개체 확인가능
- 원하고자하는 값으로 정렬하고자 할 때 컬럼명 두 번 연속 클릭 시 자동정렬

2) 기타

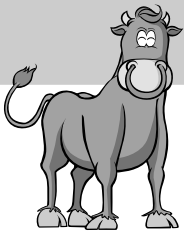

- 인쇄 하고자 할 때는 마우스 오른쪽버튼을 클릭한 후 자료출력을 선택하여 인쇄합니다. 선택을 하면 그림1과 같은 출력 설정화면이 나타납니다.
- 거세일 또는 바코드 둘 중에 하나는 반드시 입력하셔야 합니다.

7. 개체변식, 도축성적조회

1) 개체변식, 도축성적 조회

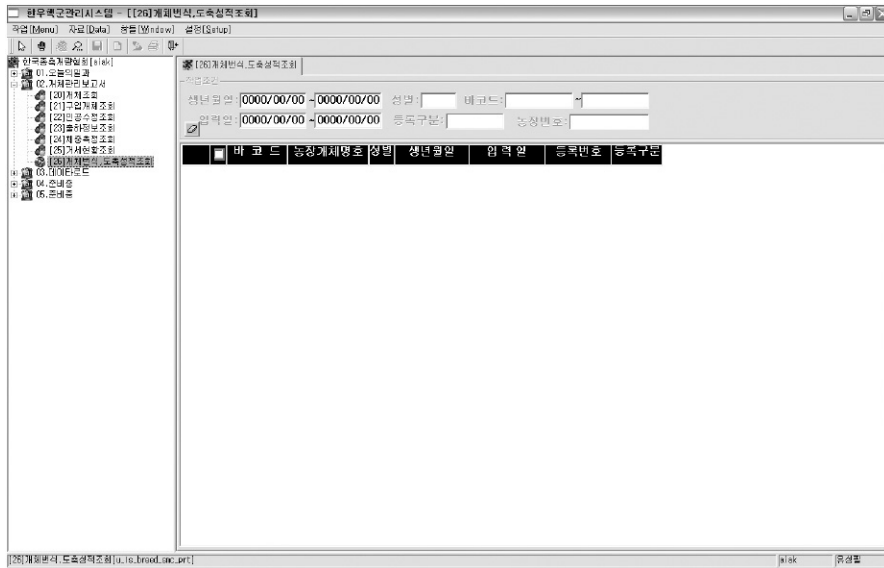

- 생년월일, 입력일, 성별, 등록구분, 농장번호, 바코드별로 각각 조회가능 (농장의 모든 개체자료 조회요구 시 등록구분을 '전체'로 선택하여 조회합니다.)
- A4 용지 한우개체기록부(그림2) 형태로 인쇄되어 한눈에 볼 수 있고 보관이 용이합니다.
- 원하고자하는 값으로 정렬하고자 할 때 컬럼명 두 번 연속 클릭 시 자동정렬

2) 기타

- 인쇄 하고자 할 때는 인쇄하고싶은 개체를 클릭 하여 체크한 후 마우스 오른쪽버튼을 클릭 하여 자료출력을 선택하여 인쇄합니다. 선택을 하면 그림2와 같은 출력물이 인쇄됩니다.
- 바코드, 입력일, 생년월일, 등록구분 중에 하나는 반드시 입력하셔야 합니다.

한우 개체 기록부

가나안농장

2005년 11월 29일

개체기록

등록번호: 211592780
 바코드: 145210788
 아비정액: KPN-123
 어미명호:

농장개체번호: 팡주01-00-1078
 생년월일: 2001-03-10
 구입처:
 산차:

성별: 암
 구입가격:

수정기록

이번분만예정일은 2006-07-18 일 ±10일 입니다.

횟수	수정일자	정액번호	수정자명	수정료
14	2005-10-11	KPN777	홍길동	60,000
13	2005-10-10	KPN777	홍길동	60,000
12	2004-11-13	KPN666	홍길동	50,000
11	2004-11-12	KPN666	홍길동	50,000
10	2004-11-11	KPN666	홍길동	50,000
09	2004-01-03	KPN555	홍길동	30,000
08	2004-01-02	KPN555	홍길동	30,000
07	2004-01-01	KPN555	홍길동	30,000
06	2003-01-03	KPN444	홍길동	30,000
05	2003-01-02	KPN444	홍길동	30,000

분만기록

산차	송아지 분만일	송아지명호	송아지 바코드	성별	송아지 판매일	출하구분	판매금액
1산차	2002-11-11	788-01	123456789	암	2005-11-14	도체	6,000,000
2산차	2003-11-11	788-02	123456788	암			
3산차	2004-11-11	788-03	123456787	암			
4산차	2005-08-08	788-04	123456786	수			
합계:							6,000,000

후대도축기록

송아지바코드	정액번호	성별	출하체중	도체중	등지방두께	등심단면적	근내지방도	육량지수	최종등급	경락가격
123456789	KPN333	암	600	400	55.00	101.00	7++	75.22	1++A	6,000,000
합계:										6,000,000

그림2. 한우개체 기록부

<다음 호에는 자료의 로드(대량자료 입력)와 자료백업에 대하여 게재합니다.>