

전국 가축시장 한우등록우 경매현황

본고는 전국 한우혈통등록우 경매 시장을 운영하는 해당 조합(협회)으로부터 자료를 제공받아 전국의 한우 번식농가 및 고급육 생산농가에서 개량사업을 통해 얻어진 우량 송아지를 매입하고자 할 때 활용될 수 있도록 거래현황을 정리하여 게재하오니 많은 이용바랍니다.(www.aiak.or.kr에 접속하시면 자세한 내용을 볼 수 있습니다.)

■ 전국한우등록우 경매기축시장 문의

조합	담당자	전화번호	경매일	경매 수수료
양평 축산업협 동조합	신건명대리	031)775-2055	매월 8/23일	17,000원
횡성 축산업협 동조합	허남훈담당	033)343-9907,9950(시장)	매월 5/20일	5,000원
청주 축산업협 동조합	남주우소장	043)217-2301(오창지소)	매월 2일	10,000원
장수 축산업협 동조합	강희구담당	063)352-0365(장계 지소)	매월 3일	10,000원
남원 축산업협 동조합	최용만계장	063)633-1161~4	매월 4일	10,000원
임실 축산업협 동조합	유영승계장	063)643-3601	매월 6일	10,000원
전북 한우협동 조합	박한초상무	063)546-6921	매월 22일	20,000원
한우협회 정읍시지부	김정용과장	063)533-0841	매월 7일	20,000원
고흥 축산업협 동조합	김종신대리	061)835-8600	매월 9/19/29일	15,000원
순천 축산농업 협동 조합	김수일대리	061)722-3700	매월 26일	10,000원
상주 축산업협 동조합	박준영담당	054)531-0225	매월 7/22일	10,000원
합천 축산업협 동조합	박종호계장	055)933-0050~3	매월 10/25일	20,000원
의령 축산업협 동조합	강용모팀장	055)573(572)-2312	매월 18일	10,000원
거창 축산업협 동조합	고민영담당	055)943-9541	매월 16/26일	10,000원
사천 축산업협 동조합	강동출계장	055)852-9941	매월 20일	15,000원
산청 축산업협 동조합	이재춘대리	055)973-4501	매월 10/25일	10,000원
남해 축산업협 동조합	최주현담당	055)862-2115~8	매월 27일	10,000원
진주 축산업협 동조합	문상룡담당	055)758-5145	매월 13일	10,000원
하동 축산업협 동조합	김영일담당	055)882-8802	매월 22일	10,000원

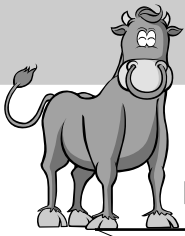

■ 전국 경매 가축시장의 거래내역

구분 조합	가축시장 경매일	월령	성별	경매 두 수	경매 가격			최저/최고가격 경매우생년월일
					최저가격	최고가격	평균가격	
양평축협	9월 23일	4~7개월령	암	31두	3,427,000	4,250,000	3,864,000	05.5.3/2.27
		4~7개월령	수	69두	2,657,000	3,500,000	2,945,000	05.3.24/4.5
	10월 8일	4~7개월령	암	51두	3,300,000	4,267,000	3,712,000	05.4.7/3.10
		4~7개월령	수	84두	2,210,000	3,310,000	2,792,000	05.4.12/4.5
횡성축협	7월 22일	4~8개월령	암	17두	3,340,000	4,013,000	3,661,000	05.2.5/1.3
		4~7개월령	수	60두	2,210,000	2,876,000	2,581,000	05.1.27/2.11
	8월 7일	5~8개월령	암	8두	3,600,000	4,200,000	3,837,000	05.3.5/04.11.25
		4~5개월령	수	32두	2,150,000	3,000,000	2,615,000	05.3.4/2.27
청주축협	7월 2일	4~7개월령	수	22두	2,320,000	2,945,000	2,668,000	05.1.14/04.12.31
	9월 2일	4~7개월령	수	35두	2,577,000	3,077,000	2,768,000	05.3.27/2.19
장수축협	8월 3일	5~7개월령	암	5두	3,520,000	3,640,000	3,558,000	05.1.24/2.7
		4~8개월령	수	18두	1,700,000	2,740,000	2,553,000	05.1.29/3.1
	9월 3일	4~7개월령	암	7두	3,600,000	4,310,000	3,969,000	05.3.17/3.12
		4~7개월령	수	20두	2,360,000	2,900,000	2,619,000	05.1.15/3.20
남원축협	9월 4일	4~6개월령	암	5두	3,300,000	3,500,000	3,394,000	05.4.11/3.23
		3~6개월령	수	15두	2,120,000	2,780,000	2,455,000	05.5.20/2.22
임실축협	9월 6일	5개월령	암	3두	3,650,000	3,780,000	3,730,000	05.3.21/3.7
		5개월령	수	1두	2,510,000	2,510,000	2,510,000	05.3.23/3.23
	10월 6일	5~6개월령	암	5두	3,640,000	3,900,000	3,756,000	05.4.14/4.11
		5~7개월령	수	9두	2,360,000	2,680,000	2,553,000	05.3.2/4.5
전북한우조합	8월 22일	5~7개월령	암	7두	3,100,000	3,670,000	3,624,000	05.3.10/1.1
		3~7개월령	수	55두	2,150,000	2,850,000	2,587,000	05.2.25/3.4
	9월 22일	5~8개월령	암	20두	3,450,000	4,050,000	3,699,000	05.3.26/04.12.23
		4~7개월령	수	50두	2,350,000	3,030,000	2,641,000	05.4.8/2.25
한우협회정읍지부	8월 7일	4~8개월령	암	14두	3,170,000	3,910,000	3,501,000	04.12.30/05.1.2
		3~7개월령	수	60두	2,120,000	2,880,000	2,527,000	05.4.2/04.12.31
	9월 7일	4~8개월령	암	12두	2,950,000	3,670,000	3,373,000	05.3.12/3.22
		3~7개월령	수	64두	2,050,000	2,570,000	2,388,000	05.2.8/3.23
고흥축협	9월 29일	4~6개월령	암	26두	2,620,000	3,650,000	3,365,000	05.4.8/4.2
		4~6개월령	수	69두	2,100,000	3,010,000	2,658,000	05.4.14/4.10
	10월 9일	4~6개월령	암	32두	2,810,000	3,800,000	3,334,000	05.5.4/5.1
		4~6개월령	수	64두	1,900,000	2,890,000	2,473,000	05.4.25/4.5
	10월 19일	4~6개월령	암	25두	2,810,000	3,710,000	3,222,000	05.5.12/5.8
		4~6개월령	수	80두	1,640,000	2,740,000	2,334,000	05.5.18/5.4
순천축협	8월 26일	4~5개월령	수	24두	2,420,000	2,670,000	2,519,000	05.4.1/3.16
	9월 26일	4~6개월령	수	13두	2,210,000	2,650,000	2,448,000	05.5.5/4.4
상주축협	9월 7일	6~7개월령	암	16두	3,610,000	4,080,000	3,833,000	05.2.3/2.24
		6~7개월령	수	11두	2,650,000	3,120,000	2,903,000	05.1.25/2.10
	9월 22일	5~7개월령	암	8두	3,800,000	4,210,000	4,001,000	05.2.23/1.30

구분 조합	가축시장 경매일	월 령	성별	경매 두 수	경매 가격			최저/최고가격 경매우생년월일
					최저가격	최고가격	평균가격	
남해축협	8월27일	5~7개월령	수	13두	2,790,000	3,130,000	2,926,000	05.3.10/3.5
		4~6개월령	암	23두	3,060,000	3,920,000	3,433,000	05.2.28/3.2
	3~7개월령	수	69두	2,260,000	2,920,000	2,617,000	05.2.4/3.29	
	9월27일	4~8개월령	암	24두	3,210,000	4,040,000	3,529,000	05.4.24/3.12
의령축협	7월18일	4~8개월령	수	88두	1,760,000	3,120,000	2,588,000	05.2.1/5.6
		5~7개월령	암	63두	3,520,000	4,360,000	3,940,000	04.12.30/12.21
	8월18일	4~7개월령	수	94두	2,350,000	3,250,000	2,837,000	04.12.25/05.1.1
	4~7개월령	수	96두	2,400,000	3,300,000	2,836,000	05.3.4/3.2	
사천축협	9월20일	5~8개월령	암	67두	3,550,000	4,310,000	4,000,000	05.2.1/04.12.18
		4~8개월령	수	51두	2,150,000	3,010,000	2,714,000	05.4.1/3.18
	10월20일	4~8개월령	암	34두	3,050,000	4,200,000	3,814,000	05.2.19/04.12.26
	5~8개월령	수	60두	3,100,000	3,880,000	3,532,000	05.4.10/3.23	
산청축협	8월10일	5~8개월령	수	56두	2,300,000	3,160,000	2,686,000	05.3.2/2.28
		4~8개월령	암	16두	3,420,000	3,930,000	3,729,000	04.12.13/05.1.26
	8월25일	5~8개월령	암	24두	3,530,000	3,950,000	3,816,000	05.1.29/2.5
	4~7개월령	수	13두	2,450,000	2,880,000	2,665,000	05.4.20/2.28	
함천축협	9월25일	5~8개월령	수	11두	2,350,000	2,850,000	2,650,000	05.1.27/2.23
		5~7개월령	암	76두	3,050,000	4,290,000	3,807,000	05.3.17/2.23
	10월10일	5~6개월령	수	126두	2,380,000	3,250,000	2,847,000	05.4.12/3.20
	5~7개월령	암	88두	3,310,000	4,380,000	3,816,000	05.4.24/2.18	
진주축협	9월13일	4~7개월령	수	140두	2,420,000	3,300,000	2,772,000	05.5.5/4.22
		4~7개월령	암	39두	2,450,000	3,940,000	3,651,000	05.5.8/3.10
	10월13일	4~7개월령	암	29두	3,080,000	3,860,000	3,669,000	05.4.9/3.20
	4~7개월령	수	48두	2,530,000	3,020,000	2,796,000	05.2.24/3.30	
하동축협	8월22일	4~7개월령	수	70두	2,400,000	3,030,000	2,689,000	05.4.28/4.6
		4~7개월령	암	31두	3,350,000	4,090,000	3,689,000	05.1.7/2.8
	9월22일	3~7개월령	수	61두	2,360,000	3,000,000	2,635,000	05.3.20/2.5
	4~8개월령	수	57두	2,350,000	3,300,000	2,797,000	05.3.5/3.10	

■ 전국 가축시장의 등록우 개체별 경매내역(혈통 및 경락가 등)을 좀더 자세히 알고 싶은 분은 본회 홈페이지 한우개량부 조희서비스『한우등록우경매 시장정보』란에 들어가시면 확인할 수 있사오니 많은 이용 바랍니다.

■ 가축시장 경매일은 조합사정에 따라 변경될 수 있사오니 해당조합에 문의바랍니다.

■ 본회『월간 종축개량』지에 등록우 경매자료 및 관련정보(가축시장 경매관련 사진, 보도자료 등) 게재를 희망하는 조합은 매월 10일까지 자료를 보내 주시면 정리하여 게재토록 하겠습니다.

■ 발송방법 : 전자우편 및 팩스를 이용하여 자료를 보내주시면 감사하겠습니다.

E-mail : hsmun@aik.or.kr 또는 jk9361@naver.com

본회 홈페이지(www.aik.or.kr)의 게시판(확인 후 삭제처리됨)팩 스 : 02) 582-3475

■ 문의 : 홍보개발실 문효식 전화 02)588-9301 ~4

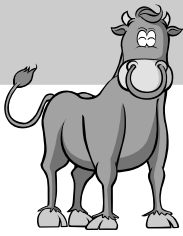

[한우 등급별 경매가격 동향]

■ 월별, 성별 경락가격(서울 죽공 기준)

구분	6. 1 ~ 6.30				7. 1 ~ 7.31			
	암	수	거세	평균	암	수	거세	평균
1++A	16,736		16,120	13,123	17,325		16,622	16,632
1++B	16,036		15,665	15,690	16,407		16,184	16,199
1++C	14,595		14,871	14,859	15,278		15,540	15,495
1+A	15,783	14,520	14,596	14,617	15,792		15,381	15,392
1+B	14,833	14,355	14,303	14,330	15,315	14,649	15,032	15,049
1+C	13,698		13,760	13,754	14,288		14,420	14,409
1A	13,699	14,271	13,986	13,975	14,128	14,412	14,495	14,481
1B	13,238	13,155	13,467	13,441	14,054	13,949	14,148	14,137
1C	12,658		12,991	12,943	13,526		13,611	13,598
2A	12,279	12,826	12,960	12,898	13,204	14,037	13,564	13,587
2B	11,880	12,657	12,531	12,465	12,938	13,417	13,253	13,214
2C	11,202	11,855	11,991	11,873	12,461		12,760	12,707
3A	10,752	11,681	11,726	11,669	11,960	12,107	12,342	12,164
3B	10,580	10,976	11,537	11,193	11,114	10,468	11,905	11,312
3C	9,391	8,726	10,604	9,787	9,458	9,068	10,610	9,934
D	6,944	6,300	7,338	6,876	6,951	5,900	7,341	6,963
평균	12,510	11,808	13,837	13,574	12,543	12,097	14,352	14,039

구분	8. 1 ~ 8. 31				9. 1 ~ 9. 30			
	암	수	거세	평균	암	수	거세	평균
1++A			17,286	17,286			18,369	18,369
1++B	16,638		16,833	16,828	18,947		17,941	17,969
1++C	16,128		16,359	16,345	17,514		17,179	17,205
1+A	16,901		16,342	16,351	19,299	18,020	17,723	17,730
1+B	16,192		15,984	15,993	17,623		17,389	17,394
1+C	14,968		15,438	15,407	17,009		16,695	16,706
1A	15,243	15,755	15,537	15,539	17,679	17,357	17,171	17,181
1B	14,941	14,856	15,189	15,171	16,658	16,011	16,796	16,786
1C	14,295		14,540	14,506	15,761		15,952	15,931
2A	13,476	14,822	14,632	14,628	16,615	16,528	16,311	16,336
2B	13,649	14,149	14,288	14,231	15,412	15,387	15,900	15,863
2C	12,689		13,582	13,491	14,030	14,598	14,962	14,909
3A	11,479	12,773	13,116	12,830	13,088	14,370	14,852	14,470
3B	11,336	12,508	12,953	12,509	13,149	13,508	14,584	14,054
3C	10,283	10,189	12,026	11,020	12,498	11,962	13,769	13,258
D	7,110	7,273	7,243	7,140	8,305		7,004	8,238
평균	13,341	12,948	15,340	15,040	14,601	14,556	16,703	16,422

암소 월별 경락가격

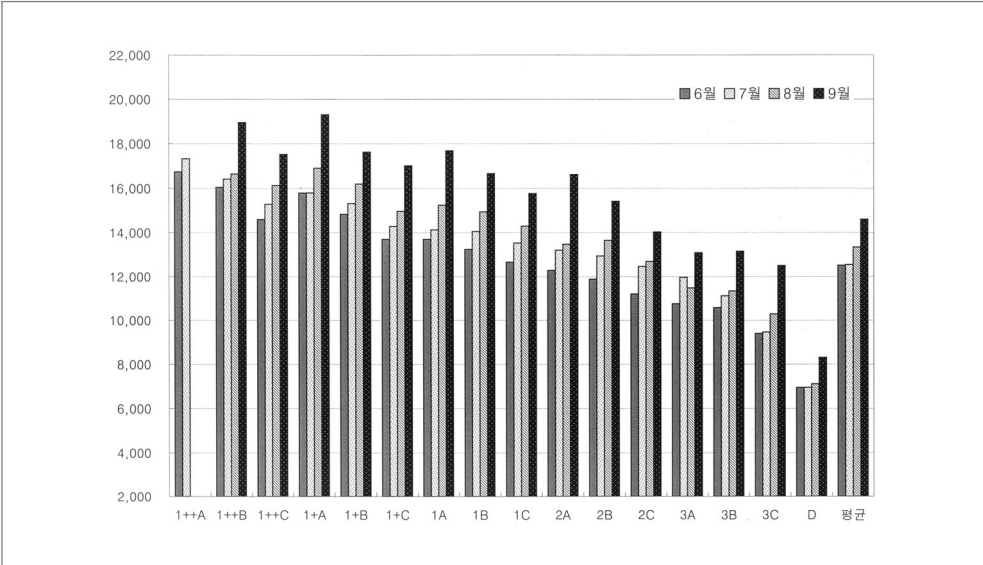

수소 월별 경락가격

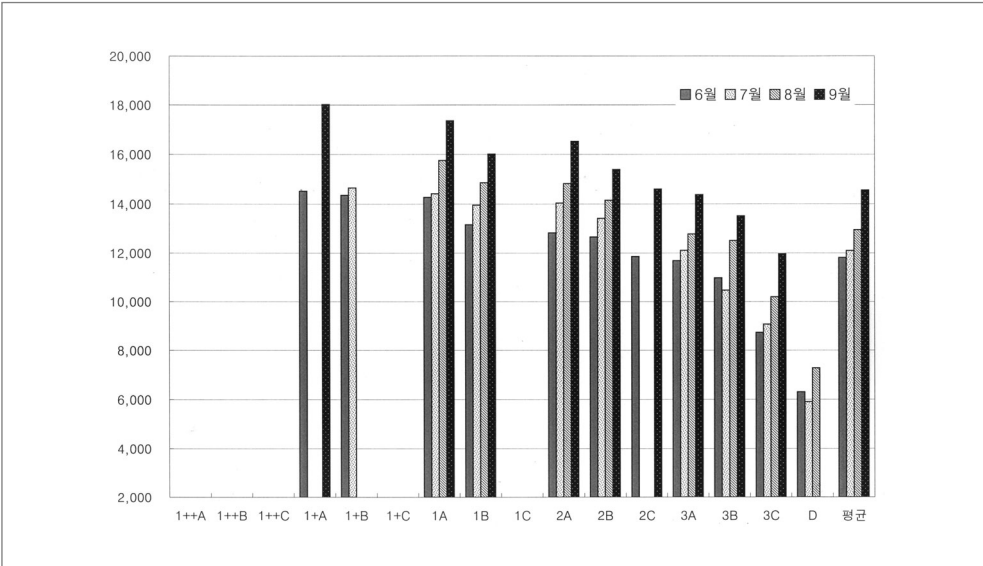

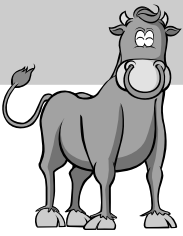

거세우 월별 경락가격

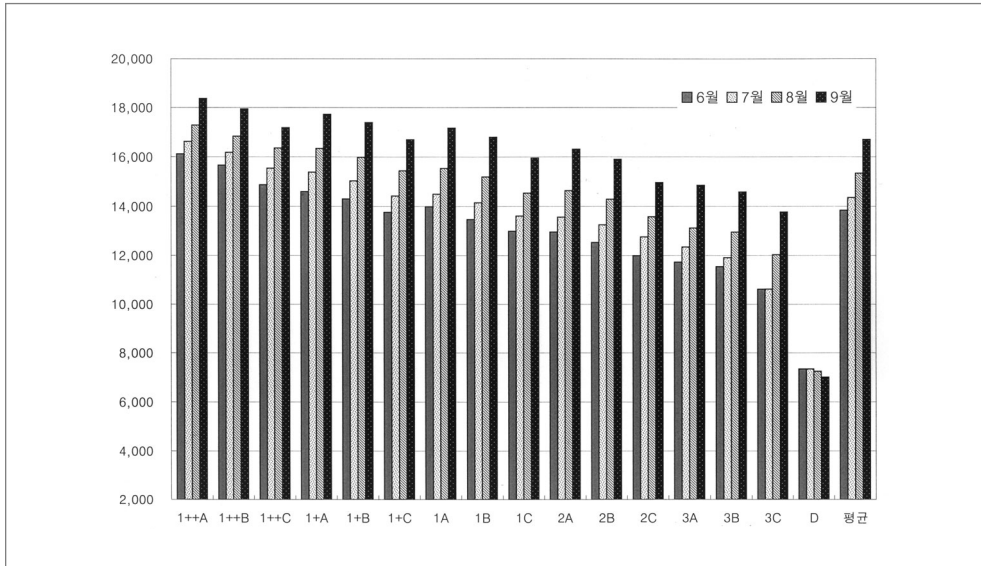

전체 월별 경락가격

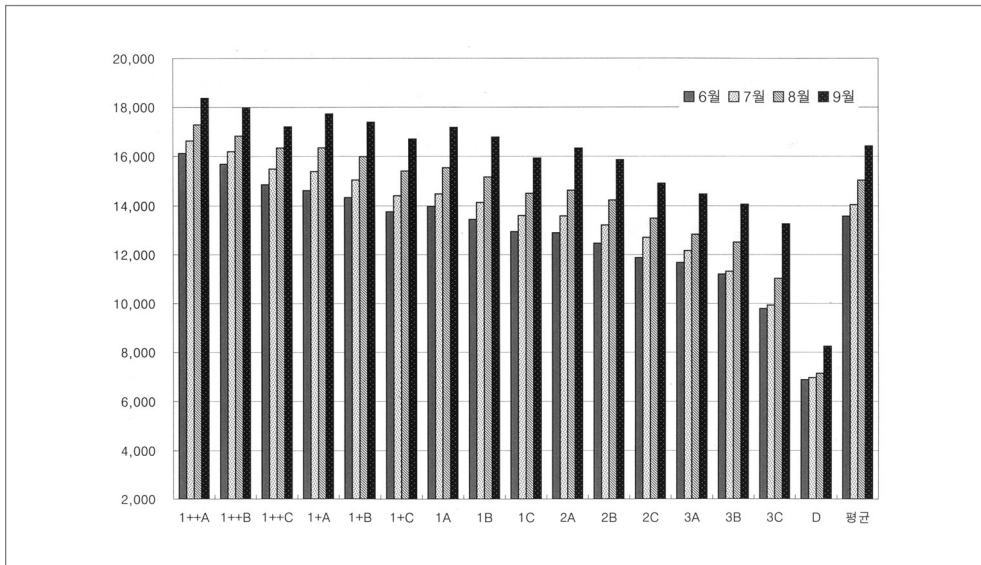

[한우 산지시세 동향]

농협 중앙회 자료제공
단위 : 천원/두

전국한우산지평균가격

구분	6월15일	7월15일	8월16일	9월15일	10월15일	전월대비	전년동월	전년동월대비
송아지암	3,389	3,404	3,513	3,516	3,566	50	3,181	385
수	2,405	2,402	2,449	2,516	2,530	14	2,178	352
250kg암	3,457	-	3,071	-	-	-	-	-
수	2,751	2,794	2,832	2,840	2,848	8	2,608	240
350kg암	4,044	3,999	3,879	4,101	4,172	71	3,672	500
수	2,975	-	3,000	-	-	-	-	-
500kg암	4,212	4,266	4,407	4,694	5,022	328	4,198	824
수	3,692	3,825	4,075	4,301	4,493	192	3,872	621

경기지역한우산지평균가격

구분	6월15일	7월15일	8월16일	9월15일	10월15일	전월대비	전년동월	전년동월대비
송아지암	3,200	3,400	3,486	3,500	-	-	-	-
수	2,541	2,200	2,335	2,300	2,450	150	2,311	139
250kg암	3,560	-	-	-	-	-	-	-
수	2,721	2,680	2,753	-	-	-	-	-
350kg암	-	-	-	-	-	-	-	-
수	-	-	-	-	-	-	-	-
500kg암	-	-	4,600	-	-	-	-	-
수	-	-	-	-	-	-	-	-

강원지역한우산지평균가격

구분	6월15일	7월15일	8월16일	9월15일	10월15일	전월대비	전년동월	전년동월대비
송아지암	3,370	3,354	3,409	3,491	3,551	60	3,187	364
수	2,420	2,351	2,441	2,463	2,532	69	2,144	388
250kg암	-	-	-	-	-	-	-	-
수	-	-	-	-	-	-	-	-
350kg암	-	-	3,850	-	-	-	-	-
수	-	-	-	-	-	-	-	-
500kg암	4,253	4,282	4,282	4,481	4,586	105	4,170	416
수	3,790	3,789	3,937	4,140	4,327	187	3,748	579

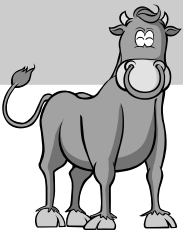

충북지역한우산지평균가격

구분	6월15일	7월15일	8월16일	9월15일	10월15일	전월대비	전년동월	전년동월대비
송아지암	3,411	3,422	3,656	3,576	3,591	15	3,216	375
수	2,336	2,367	2,388	2,534	2,466	-68	2,146	320
250kg암	3,225	-	3,000	-	-	-	-	-
수	-	-	2,150	-	-	-	-	-
350kg암	3,745	4,025	-	4,130	4,270	140	3,518	752
수	2,975	-	-	-	-	-	-	-
500kg암	4,139	4,097	4,354	4,773	4,962	189	4,183	779
수	3,550	3,700	-	4,150	-	-	-	-

충남지역한우산지평균가격

구분	6월15일	7월15일	8월16일	9월15일	10월15일	전월대비	전년동월	전년동월대비
송아지암	3,359	3,438	3,548	3,518	3,587	69	3,223	364
수	2,319	2,398	2,436	2,509	2,471	-38	2,154	317
250kg암	-	-	-	-	-	-	-	-
수	-	-	-	-	-	-	-	-
350kg암	-	-	-	-	-	-	-	-
수	-	-	-	-	-	-	-	-
500kg암	4,279	4,333	4,487	4,780	5,090	310	4,238	852
수	3,721	3,846	4,097	4,343	4,464	121	3,890	574

전북지역한우산지평균가격

구분	6월15일	7월15일	8월16일	9월15일	10월15일	전월대비	전년동월	전년동월대비
송아지암	3,431	3,375	3,483	3,406	3,446	40	3,075	371
수	2,428	2,316	2,436	2,400	2,397	-3	2,185	212
250kg암	-	-	-	-	-	-	-	-
수	-	-	-	-	-	-	-	-
350kg암	4,095	3,990	3,920	4,130	4,165	35	3,908	257
수	-	-	-	-	-	-	-	-
500kg암	4,200	4,200	4,350	4,650	4,903	253	4,135	768
수	-	-	-	-	-	-	-	-

전남지역한우산지평균가격

구분	6월15일	7월15일	8월16일	9월15일	10월15일	전월대비	전년동월	전년동월대비
송아지암	3,388	3,381	3,549	3,443	3,579	136	3,104	475
수	2,290	2,286	2,349	2,341	2,438	97	2,014	424
250kg암	3,688	-	3,250	-	-	-	-	-
수	2,425	-	-	-	-	-	-	-
350kg암	3,679	-	3,500	3,850	-	-	-	-
수	-	-	3,000	-	-	-	-	-
500kg암	4,165	4,251	4,441	4,772	5,045	273	4,235	810
수	3,502	3,540	3,830	3,935	4,255	320	3,680	575

경북지역한우산지평균가격

구분	6월15일	7월15일	8월16일	9월15일	10월15일	전월대비	전년동월	전년동월대비
송아지암	3,412	3,433	3,481	3,562	3,594	32	3,243	351
수	2,478	2,480	2,520	2,574	2,580	6	2,244	336
250kg암	3,480	-	-	-	-	-	-	-
수	-	2,825	3,000	-	-	-	-	-
350kg암	-	-	-	-	-	-	-	-
수	-	-	-	-	-	-	-	-
500kg암	4,141	4,193	4,323	4,459	4,985	526	4,117	868
수	3,668	3,821	4,087	4,352	4,641	289	4,018	623

경남지역한우산지평균가격

구분	6월15일	7월15일	8월16일	9월15일	10월15일	전월대비	전년동월	전년동월대비
송아지암	3,369	3,377	3,471	3,560	3,581	21	3,163	418
수	2,398	2,446	2,477	2,584	2,593	9	2,183	410
250kg암	3,400	-	-	-	-	-	-	-
수	2,789	2,803	2,845	2,840	2,848	8	2,627	221
350kg암	-	-	-	-	-	-	-	-
수	-	-	-	-	-	-	-	-
500kg암	4,264	4,330	4,415	4,759	5,086	327	4,225	861
수	3,738	3,765	3,970	4,280	4,599	319	3,809	790

※ 한우 산지 시세 동향은 산지 일평균가격을 전국 및 도별평균으로 분류하여 최근 5개월 동안의 가격 변화를 쉽게 알아 볼수 있도록 정리한 것으로 한우농가에서는 경영에 참고하시기 바랍니다.

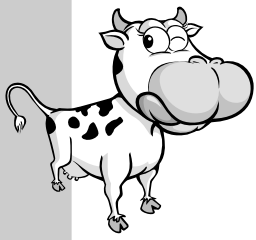

* 젖소 산지가격

최근 3개월간 초임만삭 산지가격 추세

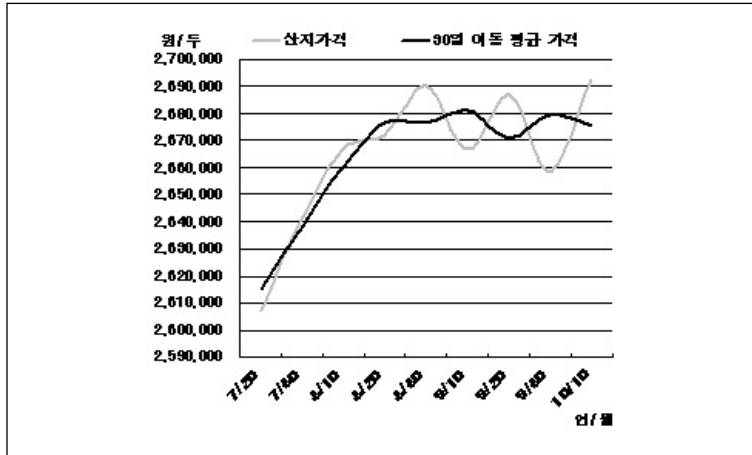

최근 3개월간 초유떼기(암) 산지가격 추세

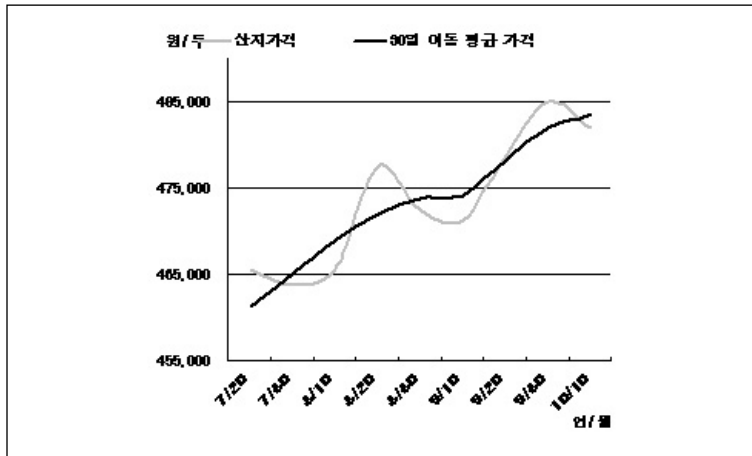

초임만삭 산지가격 장기동향

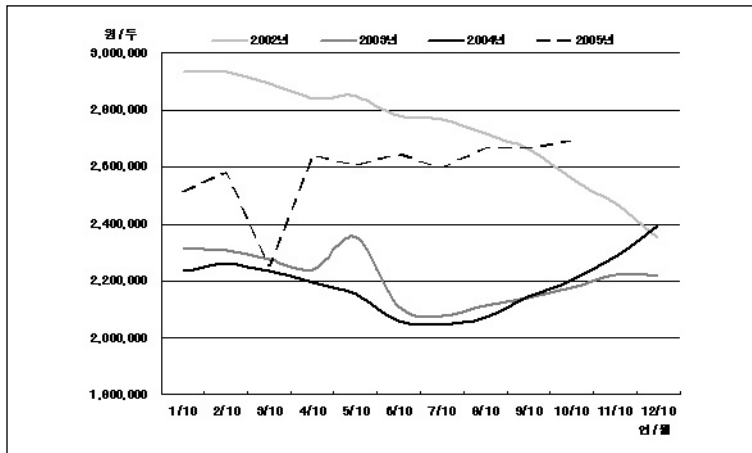

초유떼기(암) 산지가격 장기동향

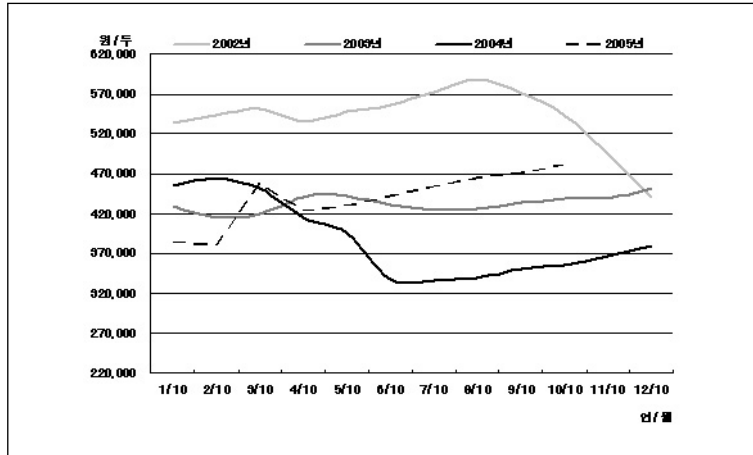

1. 최근 1년간 젖소 산지가격

(단위:천원)

연도	월별	송아지				수정단계	초임만삭	초산우	다산우 (4 산)	노페우	수소
		초유떼기		분유떼기							
		암	수	암	수						
2004년	10월	361	428	571	647	1,308	2,248	1,938	1,258	754	1,841
	11월	373	434	588	656	1,368	2,316	2,065	1,348	818	1,878
	12월	375	427	591	654	1,387	2,403	2,100	1,389	813	1,948
2005년	1월	380	415	604	658	1,408	2,543	2,202	1,449	829	2,009
	2월	383	417	609	659	1,449	2,590	2,265	1,487	823	2,018
	3월	403	460	627	702	1,471	2,636	2,310	1,491	799	2,079
	4월	434	525	629	741	1,493	2,630	2,366	1,538	769	2,114
	5월	432	547	626	754	1,483	2,613	2,391	1,515	749	2,095
	6월	448	584	639	781	1,486	2,643	2,384	1,535	768	2,101
	7월	461	608	657	814	1,475	2,615	2,409	1,533	791	2,148
	8월	472	631	668	849	1,499	2,676	2,438	1,586	814	2,189
	9월	478	638	679	859	1,532	2,671	2,452	1,589	788	2,226
	년평균	417	510	624	731	1,447	2,549	2,277	1,477	793	2,054



통계자료실

2. 전국젖소산지가격(10월 10일현재)

(단위 : 원)

지역	초유떼기(암)			초유떼기(수)		
	금일 가격	전월 가격	전년 동월	금일 가격	전월 가격	전년 동월
경기	433,333	436,667	343,333	653,333	646,667	455,556
강원	440,000	440,000	350,000	650,000	650,000	473,333
충북	485,000	485,000	360,000	660,000	660,000	482,000
충남	500,000	500,000	405,000	665,000	625,000	420,000
전북	475,000	450,000	355,000	625,000	620,000	379,600
전남	525,000	495,000	385,000	625,000	630,000	395,000
경북	490,000	450,000	333,333	675,000	650,000	416,667
경남	510,000	515,000	350,000	610,000	615,000	375,000
전국평균	481,875	471,250	360,833	645,625	636,875	427,810

지역	분유떼기(암)			분유떼기(수)		
	금일 가격	전월 가격	전년 동월	금일 가격	전월 가격	전년 동월
경기	683,333	653,333	545,556	916,667	873,333	671,111
강원	650,000	700,000	566,667	900,000	900,000	666,667
충북	675,000	675,000	580,000	910,000	880,000	736,000
충남	700,000	700,000	640,000	875,000	825,000	650,000
전북	670,000	700,000	565,800	865,000	870,000	595,400
전남	670,000	685,000	595,000	790,000	860,000	601,667
경북	695,000	670,000	533,333	905,000	890,000	638,333
경남	685,000	690,000	525,000	780,000	720,000	575,000
전국평균	680,625	681,250	571,405	868,750	850,625	647,310

지역	수정 단계			초임 만삭		
	금일 가격	전월 가격	전년 동월	금일 가격	전월 가격	전년 동월
경기	1,450,000	1,450,000	1,378,889	2,830,000	2,483,333	2,483,333
강원	1,400,000	1,400,000	1,300,000	2,800,000	2,250,000	2,250,000
충북	1,500,000	1,500,000	1,288,000	2,750,000	2,202,000	2,202,000
충남	1,550,000	1,550,000	1,375,000	2,575,000	2,208,333	2,208,333
전북	1,550,000	1,565,000	1,288,000	2,750,000	2,114,400	2,114,400
전남	1,590,000	1,550,000	1,300,000	2,600,000	2,116,667	2,116,667
경북	1,560,000	1,500,000	1,183,333	2,725,000	2,180,000	2,180,000
경남	1,630,000	1,650,000	1,300,000	2,495,000	2,350,000	2,350,000
전국평균	1,531,875	1,523,750	1,308,095	2,692,500	2,247,905	2,247,905

지역	초산우			4산우		
	금일가격	전월가격	전년 동월	금일가격	전월가격	전년 동월
경기	2,656,667	2,666,667	2,255,556	1,600,000	1,626,667	1,600,000
강원	2,600,000	2,600,000	1,849,000	1,800,000	1,800,000	1,250,000
충북	2,300,000	2,300,000	1,940,000	1,650,000	1,750,000	1,370,000
충남	2,350,000	2,350,000	1,805,000	1,450,000	1,450,000	1,158,333
전북	2,550,000	2,425,000	1,849,000	1,600,000	1,550,000	1,073,600
전남	2,225,000	2,250,000	1,766,667	1,475,000	1,425,000	1,166,667
경북	2,550,000	2,525,000	1,913,333	1,625,000	1,550,000	950,000
경남	2,525,000	2,480,000	1,850,000	1,605,000	1,595,000	1,400,000
전국평균	2,473,125	2,453,750	1,938,143	1,588,125	1,582,500	1,257,571

지역	노폐우			숫소 (500kg)		
	금일가격	전월가격	전년 동월	금일가격	전월가격	전년 동월
경기	1,010,000	1,010,000	966,667	2,233,333	2,153,333	1,942,222
강원	700,000	700,000	751,333	2,150,000	2,150,000	1,827,333
충북	600,000	600,000	550,000	2,350,000	2,250,000	2,000,000
충남	700,000	685,000	800,000	2,350,000	2,225,000	1,800,000
전북	905,000	850,000	603,400	2,175,000	2,225,000	1,745,500
전남	825,000	875,000	691,667	2,225,000	2,225,000	1,733,333
경북	960,000	975,000	700,000	2,300,000	2,225,000	1,783,333
경남	625,000	585,000	900,000	2,240,000	2,225,000	1,800,000
전국평균	810,000	804,375	754,071	2,258,125	2,210,000	1,840,098

*분유재고 현황

(단위 : 톤)

일 자	전지분유	탈지분유	계	전월대비 증 감 량	
2004년	10월31일	774	3,458	4,232	-393
	11월30일	691	3,950	4,641	409
	12월31일	700	4,974	5,674	1,033
2005년	1월31일	842	7,560	8,402	2,728
	2월28일	1,278	9,689	10,967	2,565
	3월31일	1,165	10,661	11,826	859
	4월30일	1,024	10,409	11,433	-393
	5월30일	864	10,828	11,692	259
	6월30일	779	10,213	10,992	-700
	7월31일	876	9,949	10,825	-167
	8월31일	951	9,743	10,694	-131
	9월30일	890	8,999	9,889	-805
	연평균	903	8,369	9,272	439



◆업체별 분유재고 현황(단위:톤)

업체명	2005.9.30			2005.9.20 (B)	증감량 (A-B)
	전지분유	탈지분유	계(A)		
남양유업	8	876	884	972	-88
매일유업	137	1,480	1,617	1,577	40
한국야쿠르트	-	1,705	1,705	1,785	-80
빙그레	-	980	980	990	-10
롯데햄우유	219	874	1,093	1,197	-104
비락	-	271	271	281	-10
연세우유	-	138	138	145	-7
건국유업	3	17	20	21	-1
삼양식품	-	29	29	28	1
디엠푸드	46	-	46	51	-5
영남우유	23	119	142	135	7
서울우유조합	452	1,486	1,938	2,024	-86
부산우유조합	-	810	810	805	5
해태유업	2	24	26	16	10
파스퇴르유업	-	190	190	195	-5
합계	890	8,999	9,889	10,222	-333

◆유제품 수입현황

(단위 : 톤, 1,000us\$, %)

구분	2005.9		누계 실적대비					
	물량	금액	2005.1~9		2004.1~9		A/a	B/b
			물량 [A]	금액 [B]	물량 [a]	금액 [b]		
냉동크림	309	460	2,571	3,774	4,242	5,090	60.6	74.1
탈지분유	442	1,069	3,748	8,905	2,170	4,047	172.7	220.0
전지분유	98	243	1,253	3,102	1,023	2,025	122.5	153.2
연유	20	37	147	273	145	220	101.2	124.5
발효유	9	46	50	200	478	1,016	10.5	19.7
유장분말	2,083	1,475	15,608	10,268	14,520	7,200	107.5	142.6
기타유장	1,646	1,613	11,302	10,491	8,165	9,382	138.4	111.8
혼합분유	2,591	7,032	20,195	50,696	17,617	37,012	114.6	137.0
버터	199	592	1,336	3,853	1,271	3,052	105.2	126.2
치즈	3,434	11,263	28,427	91,756	27,205	77,577	104.5	118.3
유당	949	643	9,741	5,752	8,352	5,462	116.6	105.3
조제분유	103	756	1,919	13,741	2,098	11,079	91.5	124.0
카제인	521	3,977	4,189	29,981	4,195	22,429	99.8	133.7
합계	12,404	29,205	100,484	232,793	91,483	185,592	109.8	125.4

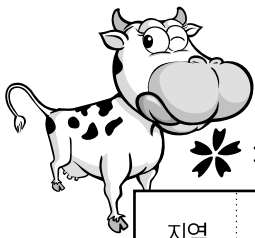

❁ 젖소 시·도별 등록구분별 등록두수 현황

(등록기간:2005년9월말현재)

지역	기초	본	혈통			농가수	합계		계
			암	수	계		암	수	
경기	12,047	6,886	6,958	8	6,966	1,939	25,891	8	25,899
부산	5	24	14	0	14	4	43	0	43
충남	2,480	1,229	914	0	914	305	4,623	0	4,623
전북	2,759	595	413	0	413	198	3,767	0	3,767
제주	503	114	220	0	220	33	837	0	837
인천	404	106	151	0	151	57	661	0	661
경북	1,979	634	660	0	660	262	3,273	0	3,273
전남	1,214	420	311	0	311	81	1,945	0	1,945
대구	121	101	60	0	60	15	282	0	282
경남	1,121	275	244	0	244	126	1,640	0	1,640
대전	21	3	0	0	0	1	24	0	24
충북	1,243	411	249	0	249	117	1,903	0	1,903
울산	16	20	52	0	52	5	88	0	88
강원	1,259	500	543	0	543	161	2,302	0	2,302
계	25,172	11,318	10,789	8	10,797	3,304	47,279	8	47,287

❁ 젖소 시·도별 등록구분별 심사두수 현황

(심사기간:2005년9월말현재)

지역	기초	본	혈통	농가수	계
충북	2,163	569	272	136	3,004
충남	493	416	238	51	1,147
인천	43	62	90	8	195
경북	1,910	585	473	168	2,968
전남	37	35	49	5	121
경남	190	35	30	11	255
울산	0	1	1	1	2
부산	2	10	25	1	37
대구	105	99	20	10	224
제주	45	11	34	4	90
경기	6,283	3,772	2,913	674	12,968
강원	122	154	258	24	534
전북	1,367	264	51	69	1,682
계	12,760	6,013	4,454	1,162	23,227

❁ 2005년 8월 유우군 능력검정 현황

농가수	경산우	착유우	월령	초산 월령	착유 일수	305 유량	305 유지량	305 유단백	분만 간격	체세 포수	공태 일수
3,908	140,008	107,547	55	27	175	8,820	330	270	442	304	177

* 2005년 8월 시·도별 유우군 능력검정 현황

도	농가수	경산우	착유우	월령	초산 월령	착유 일수	305 유량	305 유지량	305 유단백	분만 간격	체세 포수	공태 일수
강원	191	6,229	4,970	55	27	170	8,999	331	275	441	284	172
경기	2,193	75,073	59,143	55	27	177	8,976	336	275	443	300	180
경남	184	7,377	5,738	56	28	175	8,360	314	253	440	294	168
경북	241	9,031	7,095	55	27	163	8,456	321	260	437	336	157
광주	1	26	23	46	26	176	6,678	233	208	407	292	162
대구	7	273	195	60	27	156	8,794	345	269	444	362	160
대전	1	13	12	44	29	163	7,357	234	218	419	202	159
부산	9	287	226	54	29	175	8,514	323	261	452	349	171
울산	13	512	387	53	29	175	8,453	323	261	434	286	169
인천	57	1,750	1,303	55	27	165	8,756	336	268	433	309	152
전남	147	6,056	4,194	54	29	190	8,522	318	260	452	324	167
전북	189	7,577	5,806	52	27	170	8,440	320	257	434	339	159
제주	52	2,863	1,813	60	28	140	7,847	298	247	439	307	170
충남	474	17,914	12,817	56	28	177	8,794	324	270	441	282	200
충북	149	5,027	3,825	55	28	168	9,281	344	284	440	337	164

※ 자료 : 농협 중앙회 젖소개량부

