

회원 동정

축하합니다

■ 김창호 대표

- 2004년 2월 26일(목) 한국과학기술회관 대강당에서 열린 제3회 기술사의 날 행사에서 김창호 대표(CH엔지니어링)가 과학기술부장관 표창을 수상하였습니다.



부음

삼가 弔意를 표합니다

■ 차승렬 회원 장모상

- 2003. 12. 15 우리회 차승렬 회원 ((주)동양구조엔지니어링 소장) 장모께서 별세.

자택주소지변경 (가나다순)

강대훈 ((주)대우자동차판매 건설부문 / 부장)

- 서울 양천구 목동 903번지 목동신사가지APT 309-906
- 전화 :

강정호 ((주)전우구조 / 실장)

- 경기 안양시 동안구 평촌동 인덕원 대우A 115-1504
- 전화 :

고한명 (한명구조기술사사무소 / 대표)

- 서울 강서구 가양2동 1474 대림경동A 105-1202
- 전화 : 02-2659-4533

곽노현 (대원과학대학 / 교수)

- 강원 원주시 관설동 781-2
- 전화 : 033-743-3076

김덕재 (중앙대학교 / 교수)

- 서울 서초구 방배동 888-53 방배LG자이APT 102-702
- 전화 : 02-582-4236

김병수 (한국전력기술(주) / 과장)

- 서울 송파구 잠실5동 주공APT 529-602
- 전화 : 02-3432-7455

김정연 ((주)세진구조이엔씨 / 대표)

- 수원시 장안구 정자동 919 청솔마을 한라A 636-1104
- 전화 : 031-242-6936

김형균 ((주)세진구조이엔씨 / 대표)

- 서울 동작구 흑석동 28 한강 현대APT 103-1503
- 전화 : 02-816-6021

김형근 (서울도시개발공사 / 책임연구원)

- 서울 강남구 일원2동 우성7차APT 105-504
- 전화 : 02-3410-7608

김현식 ((주)동양구조엔지니어링 / 과장)

- 서울 광진구 중곡4동 70-15 210호
- 전화 : 02-

문갑수 (가인구조기술사사무소 / 소장)

- 서울 동작구 사당5동 1138 삼호그린A 101-1410
- 전화 : 02-598-5235

양홍석 ((주)유탑엔지니어링 / 팀장)

- 광주 서구 금호동 마재마을 남양A 101-603
- 전화 : 062-682-2873

이강길 ((주)선엔종합건축사사무소 / 과장)

- 충북 청주시 흥덕구 개신동 두산한솔1차 101-1002
- 전화 : 043-268-2723

이성원 (삼성물산 건설부문 / 차장)

- 서울 서대문구 홍은1동 벽산 APT 107-201
- 전화 : 02-6383-9554

이수곤 (전남대학교 / 교수)

- 광주 동구 운림동 라인동산A 203-1203
- 전화 : 062-232-1850

조영상 (한양대학교 / 교수)

- 서울 용산구 이촌1동 강촌APT 101-303
- 전화 : 02-795-4102

조정민 (한미파스스(주) / 차장)

- 서울 관악구 봉천7동 219-2호 2층
- 전화 : 02-871-4669

한기환 (P.E.G. 구조기술사사무소 / 소장)

- 경기 안양시 동안구 비산동 삼성래미안APT 136-2304
- 전화 : 031-397-2997

직장 / 부서 / 직위 변경 (가나다순)

강대훈 ((주)대우자동차판매 건설부문 / 부장)

- 인천 계양구 계산동 947-4
- 전화 : 032-540-3788
- 팩스 : 032-540-3793

권우현 ((주)구조기술사사무소 / 소장)

- 서울 송파구 가락동 160-11 드림빌딩 301호
- 전화 : 02-406-2840
- 팩스 : 02-406-2830

김대호 ((주)한울구조안전 기술사사무소 / 대표)

- 서울시 중구 신당4동 333-78 우정 B/D 301호
- 전화 : 02-2252-2735
- 팩스 : 02-2235-3510

김동우 ((주)시메이치엔지니어링 / 소장)

- 서울 송파구 방이동 35-9번지 삼성빌딩 5층
- 전화 : 02-425-6653
- 팩스 : 02-425-6597

회 원 동 정

직장 / 부서 / 직위 변경 (가나다순)

김만수 (삼성중공업 / 과장)

- 경기 성남시 분당구 정자동 154-1 분당타워팰리스현장
- 전화 : 031-717-6811
- 팩스 : 031-714-6811

김성호 (건구조엔지니어링 / 대표)

- 서울 광진구 구의3동 547-8 리젠트오피스텔 708호
- 전화 : 02-456-7921
- 팩스 : 02-456-7920

김창호 ((주)에이치엔지니어링 / 소장)

- 서울 송파구 방이동 35-9번지 삼성빌딩 5층
- 전화 : 02-425-6653
- 팩스 : 02-425-6597

김형균 ((주)세진구조엔지니어링 / 대표)

- 서울 서초구 방배동 818-2 소강빌딩 2층
- 전화 : 02-596-3412
- 팩스 : 02-596-3415

김호영 (주)오퍼스 · 펄 (OPUS pearl) / 대표

- 서울 강남구 논현동 269-2
- 전화 : 02-541-6616
- 팩스 : 02-541-6617

김효성 (대림산업(주) / 부장)

- 서울 종로구 수송동 대림빌딩 8층
- 전화 : 02-2011-7785
- 팩스 : 02-2011-8050

노재천 ((주)전우구조건축사사무소 / 실장)

- 서울 송파구 문정동 136-1 세림빌딩 2층
- 전화 : 02-541-6523
- 팩스 : 02-543-6328

동근욱 (은구조 기술사사무소 / 소장)

- 서울 강남구 논현동 130-2 쏘아빌딩 301호
- 전화 : 02-543-8096
- 팩스 : 02-543-8097

문용민 ((주)모이구조기술사사무소 / 소장)

- 서울 서초구 서초3동 1535-7 서일빌딩 3층
- 전화 : 02-3471-4144
- 팩스 : 02-3471-4134

박성운 ((주)마이다스아이티 / 과장)

- 경기 성남시 분당구 서현동 258-1 아름빌딩 4층
- 전화 : 031-789-2059
- 팩스 : 031-789-2100

빈성실 (정방구조건축사사무소 / 대표)

- 서울 송파구 잠실동 175 효성윙림픽카운티 901호
- 전화 : 02-3432-8914
- 팩스 : 02-3432-8915

송동범 ((주)일구조기술사사무소 / 대표)

- 서울 강남구 신사동 629-1 하나빌딩 4층
- 전화 : 02-511-1901
- 팩스 : 02-511-1904

송현수 (주)간영구조 / 대표

- 서울 송파구 방이동 63-4 대덕빌딩 302호
- 전화 : 02-3431-7238
- 팩스 : 02-3431-7447

안영길 ((주)모이구조기술사사무소 / 소장)

- 서울 서초구 서초3동 1535-7 서일빌딩 3층
- 전화 : 02-3471-4144
- 팩스 : 02-3471-4134

오강호 ((재)한국건설안전기술원 / 본부장)

- 서울 서초구 양재동 204
- 전화 : 02-571-1851
- 팩스 : 02-577-7974

윤봉한 ((주)중앙구조안전전단 / 대표)

- 서울 강남구 포이동 230-1 윤한빌딩 4층
- 전화 : 02-3461-4915
- 팩스 : 02-3461-2648

윤호기((주)오퍼스 · 펄 (OPUS pearl)) / 대표

- 서울 강남구 논현동 269-2
- 전화 : 02-541-6616
- 팩스 : 02-541-6618

이규봉 (리엔텍구조기술사사무소 / 대표)

- 서울 강남구 수서동 로즈데일오피스텔 1706호
- 전화 : 02-3411-2894
- 팩스 : 02-3411-2895

이상구 (이레구조기술사사무소 / 대표)

- 서울 강남구 신사동 563-19 신인빌딩 2층
- 전화 : 02-545-8443
- 팩스 : 02-545-8445

이상원 (세움구조엔지니어링 / 소장)

- 서울 서초구 서초3동 1588-7 석탑빌딩 201호
- 전화 : 02-598-4046
- 팩스 : 02-598-4047

이인영 ((주)오퍼스 · 펄 (OPUS pearl) / 대표)

- 서울 강남구 논현동 269-2
- 전화 : 02-541-6927
- 팩스 : 02-541-6414

이필호 (바른구조엔지니어링(주) / 대표)

- 서울시 강남구 역삼동 733-6 네베뉴보 402호
- 전화 : 02-567-0303
- 팩스 : 02-567-3005

이해철 ((주)선진엔지니어링종합건축사사무소 / 부소장)

- 서울 영등포구 양평동2가 43-3
- 전화 : 02-6333-3151
- 팩스 : 02-6333-3100

이희철 ((주)마이다스아이티 / 대리)

- 경기 성남시 분당구 서현동 258-1 아름빌딩 4층
- 전화 : 031-789-2079
- 팩스 : 031-789-2100

직장 / 부서 / 직위 변경 (가나다순)

<p>임동혁 ((주)국제건설구조연구원 / 대표) - 광주 북구 용봉동 1382-1 - 전화 : 062-526-2961 - 팩스 : 062-513-8752</p>	<p>최광익 (다단구조기술사사무소 / 대표) - 서울 서초구 서초1동 1632-1 서초빌딩 3층 - 전화 : 02-585-1636 - 팩스 : 02-598-6369</p>
<p>정대식 (시에이치컨설턴트 / 소장) - 서울 송파구 방이동 35-9번지 삼성빌딩 5층 - 전화 : 02-3432-7767 - 팩스 : 02-3432-7769</p>	<p>한태성 (OK구조기술사사무소 / 소장) - 서울 강남구 삼성동 146-5 로프트빌딩 402호 - 전화 : 02-554-9571 - 팩스 : 02-554-9572</p>
<p>조한빈 ((주)마이다스아이티 / 과장) - 경기 성남시 분당구 서현동 258-1 아름빌딩 4층 - 전화 : 031-789-2080 - 팩스 : 031-789-2088</p>	<p>허재연 ((주)마이다스아이티 / 팀장) - 경기 성남시 분당구 서현동 258-1 아름빌딩 3층 - 전화 : 031-789-2070 - 팩스 : 031-789-2100</p>
<p>채도수 ((주)명아주피닉스 / 소장) - 서울 강남구 역삼동 774-42 대신빌딩 3층 302호 - 전화 : 02-568-3502 - 팩스 : 02-568-350</p>	<p>황보석 ((주)ES건축구조엔지니어링 / 대표) - 인천 남구 학익동 28-2 도형빌딩 401호 - 전화 : 032-437-0132 - 팩스 : 032-437-0134</p>

회비납부자명단

2003.12.1부터 2004.2.29까지 회비납부 회원명단

금 액	명 단
35,000원	차승렬
50,000원	강석규, 강신량, 강학회, 고명환, 광동삼, 금동성, 김갑수, 김갑중, 김상식, 김상식, 김상환, 김세일, 김석경, 김승환, 김영준, 동근욱, 박병순, 박용현, 박정민, 박종만, 손태호, 송성용, 양근혁, 양성환, 양영태, 염조건, 오문식, 오영근, 유장수, 이병해, 이상원, 이성신, 이성용, 이승열, 이 양, 이완영, 이원식, 이원호, 이준근, 이한필, 장성재, 전상백, 지성철, 지홍길, 최선규, 황보석, 허영호, 허재익
80,000원	강대훈, 권영환, 김순환, 김용모, 김정훈, 남정현, 박영욱, 박중현, 박창제, 송기섭, 신영록, 오창학, 이철우, 전의진, 한덕희
100,000원	김대호, 박채삼, 송현수, 심상우, 정경수
110,000원	이호찬
130,000원	차광환
140,000원	류종열
150,000원	손하목
170,000원	김용철, 광규상
305,000원	장준원
380,000원	이승우
750,000원	임용상, 차광찬

- 회비를 납부해 주셔서 감사합니다.-
 ※ 명단에 누락 또는 무명으로 회비를 지로(GIRO)납부 하신 분들은 영수증의 납부일자를 확인하시어 사무국으로 연락주시기 바랍니다. (☎ 02)3446-4711 / E-mail:ksea@ksea.or.kr)

71회 합격자 명단

금 액	명 단
태 영 규	경북 경산시 신교동 8번지
주 재 형	서울 강동구 명일1동 삼익그린1차APT 103-910
정 재 철	경기 용인시 역북동 역북신주공APT 2-306
이 승 열	경기 광명시 철산동 도덕파크APT 109-1001
이 병 구	서울 관악구 신림12동 739 뉴서울APT 나-103
이 기 혁	경기 하남시 덕풍동 343-11
이 규 광	서울 영등포구 당산동5가 유원제일2차APT 203-707
석 원 균	경기 군포시 산본동 1120 주공APT 1006-1002
박 명 호	서울 강동구 암사동 414-2 강동APT 20-301
박 금 성	경기 하남시 신장동 528 백조현대APT 101-2004
김 진 기	서울 강남구 논현2동 109-7 202호

<이상 11명>

Cover Story

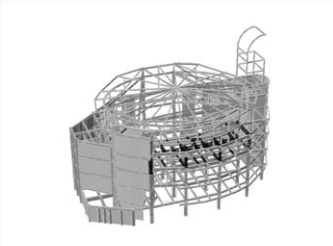

미아동 새서울 순복음 교회 <태성구조>

미아동 새서울 순복음 교회

본 구조물은 서울특별시 미아7동에 위치한 연면적 6,700㎡ 규모의 종교 시설로서, 지상 5층, 지하 2층의 철골철근 콘크리트 라멘조 건물이며, 계단식 관람석이 배치된 예배당과 3층의 대예배당, 그밖에 소예배당 및 각종 종교시설로 구성되어있다.

본 구조물의 특징은 지상 층의 경우 구조물의 평면 형태가 타원형으로 되어있으며, 지붕 구조의 경우는 스패인 22m인 메인 트러스 상부에 각각의 각도와 무게를 가지는 부재를 타원 형태로 배치하여 지붕 구조가 형성되며, 22개의 보 부재가 한 점에서 모이는 형태를 취하고 있다.(그림 3)

특히 4층과 5층 사이의 계단식 관람석 구조는 최대 스패인 7.8m인 캔틸레버 형태의 4층과 5층의 보 부재를 접합하여 트러스 거더 형식으로 제작하였으며, 4~5층의 계단식 관람석 구조가 일체화 될 수 있도록 각 열의 트러스 거더를 양쪽에서 서로 연결하여 보완하였다.(그림 2)

또한 현장에서의 시공성을 고려하여 각 부재의 접합부는 용접접합과 볼트접합을 적절히 적용하였다.



그림 1. 교회 전경



그림 2. 4-5F 계단식 관람석 구조

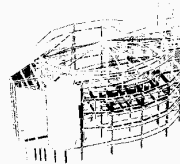

그림 3. 지붕의 용마루 부분

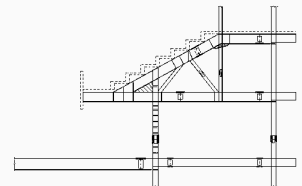
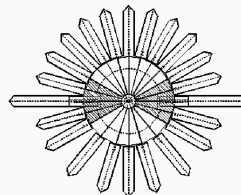
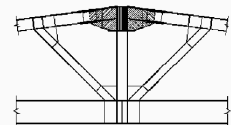

그림 4. 지붕 용마루 단면도