

국민건강에 좋은 콩나물콩 공급을 최대한 늘리겠습니다

농림부는 콩나물콩 자급률을 높이며 수매량과 공급을 최대한 늘리는 방향으로 정책을 펴나가고 있다

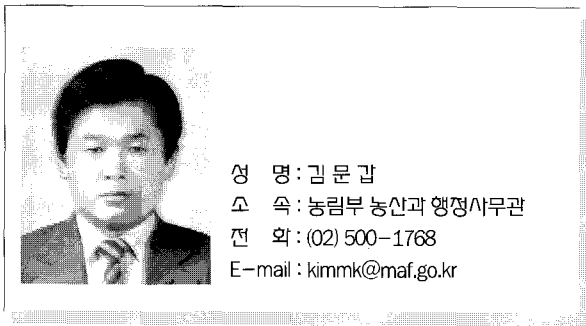

콩의 원산지는 우리 나라와 만주

여러 학자의 문헌적 고찰과 고고학적 연구에 의하면, 콩의 원산지는 지금도 야생콩이 널리 분포되어 있는 한반도와 남만주가 이어지는 일대지역으로 좁혀지고 있다. 중국의 고서에 나타난 콩의 재배에 관한 기록은 지금부터 3천년을 거슬러 올라가며, 우리 나라에서는 기원전 4~6세기에 시작되었을 것으로 추정되고 있다.

이러한 콩은 우리 나라에서 중요한 쌀, 보리, 조, 콩, 기장과 더불어 오곡이라 하였다. 그렇지만 이 곡식들은 현재 우리 식탁에서 하나 하나 사라져 가고 있다. 기장과 조는 이미 1950년대 이전의 유물이 되었으며, 보리와 콩도 1980년대 이후 생산량과 소비량이 급격히 감소하고 있다.

다만, 부족하던 쌀은 쌀 생산량 증가와 급격한 소비량 감소로 재고량이 늘어 쌀 생산량을 줄이기 위하여 논에 벼 재배 대신 콩, 사료작물 재배 등으로 대체하는 상황에 이르렀다.

정부는 국산콩 자급률을 높이는데 노력합니다

정부는 80년대 이후 콩의 생산기반이 붕괴되기 시작하였고, 농민들마저 콩 재배에 대한 의욕을 잃고 있어서 이런 추세를 그저 방관만 한다면 기장,



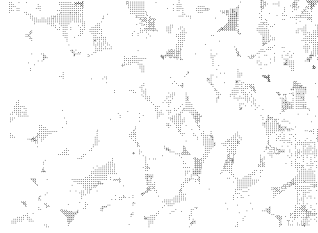
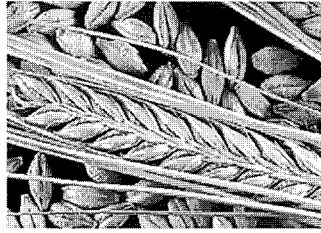
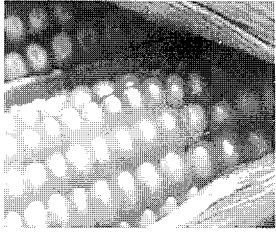

조를 따라서 콩마저 사멸하지 않을까 하는 우려와 함께 우리의 전통 식품인 된장, 간장, 두부 원료인 콩을 살리기 위하여 1998년에 식용 콩 자급률 제고대책을 마련하였다.

1999년산부터 2001년산까지 정부수매가를 매년 10~20% 인상하여 시중가격과 비슷한 수준으로 올렸고, 금년도에는 논에 남아도는 벼 대신 콩을 재배하도록 하여 발콩 가격보다 kg당 1,900~2,450 높은 가격인 일반콩 1등 4,770원/kg, 콩나물콩 소립종 4,950원/kg으로 농가가 희망할 경우 전량 수매하기로 하였다.

아울러 대단위 콩 재배단지를 육성하기 위하여 금년에 2ha 이상 재배하는 농가를 500농가, 마을 단위로 5ha 이상 집단재배하는 단지를 300개소 육성하기 위하여 복합비료 491톤을 무상공급토록 하

고, 우량종자 우선 공급 등 인센티브를 부여하도록 하였다.

특히 앞으로는 정부수매보다는 콩의 민간유통 활성화를 위하여 국산가공업체의 콩수매 자금으로 180억원, 지역농협 콩매취 사업 지원자금 220억원을 확보하여 연리 5%로 융자하여 주고 있다.

또한 집단재배단지의 콩 기계화를 높이도록 하기 위하여 집단재배 단지당 콩정선기 및 선별기준 1대씩 공급토록 기계화자금을 농기계 구입 자금의 80%를 연리 4%로 기종에 따라 1년 거치 4~7년 균분상환하도록 하여 융자해 주고 있다.

한편 국산콩 판매알선을 위하여 농협에서는 국산콩 인터넷 쇼핑몰 사이트를 운영하여 국산콩 판매를 장려하며, 매년 국산콩 홍보 및 소비촉진행사를 농협 하나로클럽에서 개최하고 있다.

<표 1> 콩 장기 수급전망

(단위 : 천톤)

구분	'00	'01	'02(P)	'05	'10
<공 급>	1,781	1,544	1,863	2,021	2,121
전년이월	79	87	81	150	150
생 산	116	113	118	131	138
(수매량)	(2)	(4)	(5)	(7)	(7)
(면적:천ha)	(87.0)	(86.2)	(78.4)	(86.0)	(86.0)
수 입	1,586	1,344	1,664	1,740	1,833
<수 요>	1,694	1,463	1,676	1,871	1,971
식 용	399	390	414	461	518
사 료 용	1,282	1,061	1,251	1,397	1,441
종자감모	13	12	11	13	12
연말재고	87	81	187	150	150
1인당 소비량(kg)	8.4	8.2	8.7	8.9	9.4
자금률(%)	6.8 (사료제외시 28.2)	7.7 (사료제외시 28.1)	7.0 (사료제외시 27.8)	7.0 (사료제외시 27.6)	7.0 (사료제외시 26.0)

콩나물콩 정부수매 확대 및 공급을 최대한 늘리겠습니다

정부는 콩나물콩 공급확대를 위하여 2001년에 콩나물콩 2,000톤을 중립종 kg당 2,400원으로 수매하여 콩나물업체를 대상으로 공급하였으며 올해에는 논콩나물콩과 밭콩나물콩을 합하여 2,500톤 수매할 예정이며, 논콩나물콩은 밭콩나물콩 가격(소립종 2,500원/kg, 중립종 2,400원/kg) 보다 2배 가까운 소립종은 4,950원/kg, 중립종은 4,760원/kg에 수매키로 하고 약정체결을 하고 있는 중이다.

이렇게 수매한 국산 콩나물콩은 내년에 시중가격으로 공급할 예정이다. 또한 콩나물업체의 원활한 콩나물콩 수급을 위하여 국내산 콩나물콩 판매에 지장이 없는 범위 내에서 콩나물콩을 수입하여 최대한 공급할 예정이다. **☎**

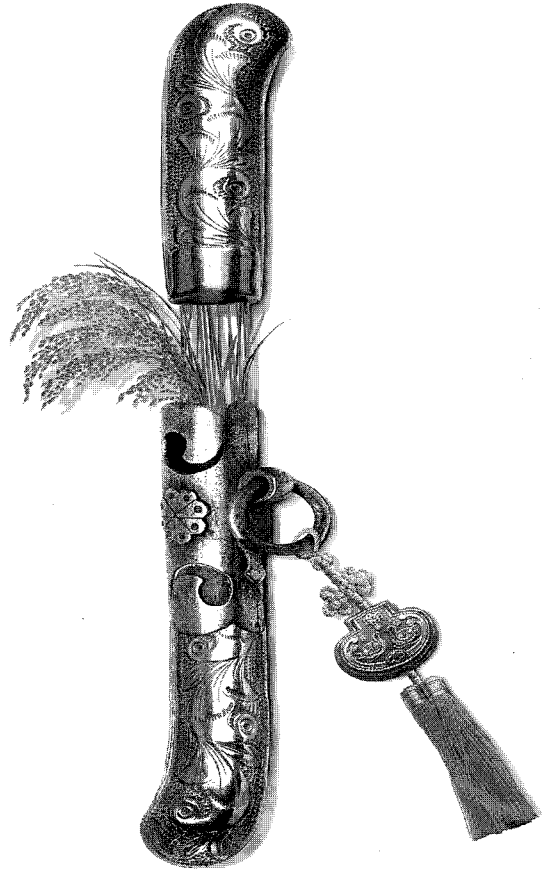

〈표 2〉 2002년 콩 수매가격
밭콩 수매가

구 분		수매 가격 (원/kg)			
		1등	2등	3등	등외
일 반 콩	대립종	2,407	2,296	1,901	1,506
	중립종	2,170	2,070	1,707	1,373
	소립종	1,932	1,843	-	1,240
콩나물콩	중립종	2,400	-	-	-
	소립종	2,500	-	-	-

타작물 재배시범 논콩 수매가

구 분		수매 가격 (원/kg)			
		1등	2등	3등	등외
일 반 콩	대립종	4,770	4,550	3,767	2,984
	중립종	4,300	4,102	3,383	2,721
	소립종	3,828	3,652	-	2,457
콩나물콩	중립종	4,760	-	-	-
	소립종	4,950	-	-	-

주) 수매가능량 : 논콩 4,000톤, 밭콩 16,510톤 수준