

소도체 등급판정결과 (3월)

1. 한우 등급별 출현율(전국)

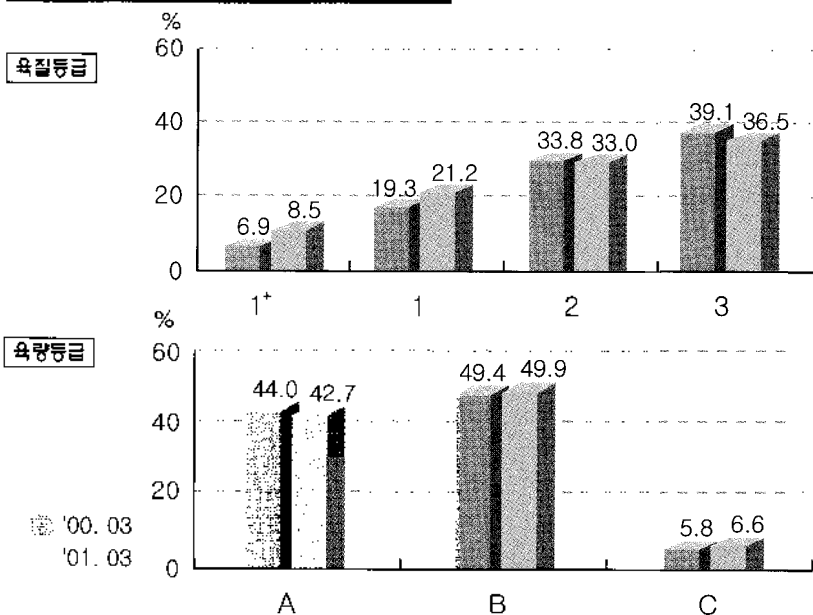

2. 한우 등급별 경락가격(서울공판장)

(단위: 원/kg)

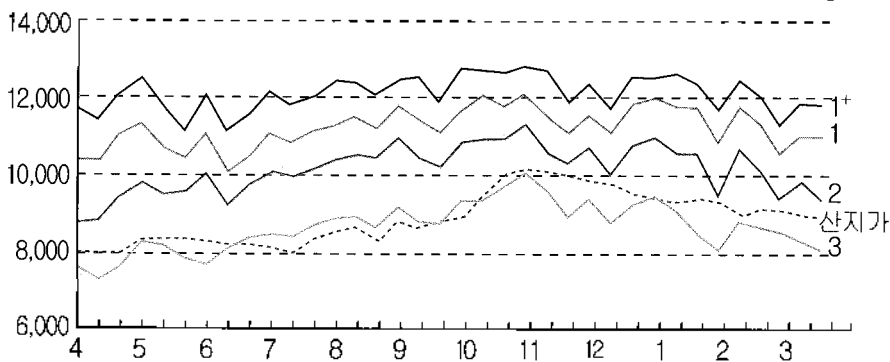

등급	'00.4	5월	6월	7월	8월	9월	10월	11월	12월	'01.1	2월	3월
1+	11,738	11,813	11,573	12,031	12,288	12,373	12,746	12,485	12,229	12,570	11,911	11,564
1	10,625	10,839	10,527	11,048	11,287	11,495	11,910	11,550	11,510	11,897	11,120	10,820
2	9,032	9,633	9,638	10,075	10,466	10,642	10,912	10,773	10,485	10,746	9,881	9,445
3	7,514	8,078	8,051	8,552	8,847	8,980	9,485	9,507	9,105	9,105	8,314	8,200
등위	5,185	6,015	5,250	4,955	4,743	4,107	5,318	5,091	4,480	5,536	5,536	5,057
평균	8,609	9,184	9,151	9,401	9,924	10,051	10,643	10,553	10,167	10,221	9,753	9,235
산지가	8,040	8,365	8,383	8,271	8,629	8,920	9,597	10,130	9,699	9,388	9,173	8,953

주) 경락가격은 육량 B등급 기준이며, 산지가는 500kg 수소를 지육율 59.8%로 환산한 kg당 가격임.

3월 소 등급판정두수는 46,305두로 전월보다 29.7% 증가하였고, 이 중 한우는 35,407두(76.5%)였다. 한우 육질1등급 비중은 29.7%로 전년동기대비 1.5%증가, 전월대비 0.4% 감소했다(전월대비 2등급 0.8%감소, 3등급 1.3%증가). 한편, 육량A등급은 42.7%로 전년동기대비 1.3%감소, 전월대비 0.8% 증가하였다(전월대비 B등급 1.7%감소, C등급 같음).

농협서울축산물공판장의 한우 경락가격은 kg당 평균경락가격은 9,235원으로 전년동기대비 62원 상승하고 전월대비 518원이 내렸는데, 등급별로는 전월대비 1+등급 425원, 1등급 44원, 2등급 447원, 3등급 60원이 각각 내리는 추세를 보였다.

한편, 등급판정된 한우수소의 산지율은 14.6%로 나타났다.



3. 도매시장별 한우 경락가격

(단위: 원/kg)

도매 시장	성 별	등급 별 경락 가격													등외
		평균	A1+	A1	A2	A3	B1+	B1	B2	B3	C1+	C1	C2	C3	
농협서울 (서울)	암	9,538	11,655	11,091	10,236	8,705	11,449	11,013	9,890	8,479	10,000	9,601	8,454	7,286	5,321
	수	8,480	-	10,701	9,588	8,406	-	10,211	8,938	8,056	-	-	8,412	6,737	4,982
	거세	9,770	12,053	11,085	9,796	8,651	11,648	10,729	9,225	8,046	10,562	9,713	8,306	7,546	4,529
태강산업 (서울)	암	5,872	-	-	-	-	-	10,550	8,595	-	-	-	7,050	6,659	1,450
	수	8,755	-	-	9,767	8,463	-	-	9,417	8,430	-	-	-	-	4,859
	거세	-	-	-	-	-	-	-	-	-	-	-	-	-	-
동원산업 (부산)	암	9,630	12,093	11,248	9,772	8,050	11,886	10,969	9,775	7,683	11,000	9,684	8,506	7,280	4,977
	수	4,800	-	-	-	-	-	-	-	6,700	-	-	-	-	2,900
	거세	-	-	-	-	-	-	-	-	-	-	-	-	-	-
태강산업 (김해)	암	9,830	12,002	11,148	10,142	8,398	12,452	11,130	9,944	8,145	10,108	9,873	7,992	6,866	4,430
	수	7,612	-	-	-	7,977	-	-	-	7,137	-	-	-	6,500	-
	거세	2,805	-	-	-	-	-	-	-	-	-	-	-	-	2,805
신흥산업 (대구)	암	-	-	-	-	-	-	-	-	-	-	-	-	-	-
	수	9,788	-	11,432	10,861	9,457	-	-	10,720	9,399	-	-	-	-	-
	거세	9,239	-	-	9,239	-	-	-	-	-	-	-	-	-	-
삼성식품 (인천)	암	5,710	-	-	-	-	-	-	10,911	3,699	-	-	-	8,639	2,650
	수	7,700	-	-	-	-	-	-	-	7,700	-	-	-	-	-
	거세	-	-	-	-	-	-	-	-	-	-	-	-	-	-
대양식품 (대전)	암	8,388	9,750	8,821	8,124	7,030	9,693	8,829	8,169	7,172	8,705	8,305	7,893	6,945	-
	수	7,062	-	-	8,030	6,958	-	-	8,000	6,427	-	-	-	-	-
	거세	-	-	-	-	-	-	-	-	-	-	-	-	-	-
농협고령 (고령)	암	9,420	-	-	11,410	3,000	-	11,185	-	9,660	-	-	10,080	-	-
	수	9,457	-	11,812	10,810	9,338	-	11,136	10,169	8,969	-	10,000	8,901	7,520	-
	거세	10,115	-	11,945	10,847	8,910	11,647	10,966	10,118	8,500	10,425	9,525	7,842	-	-
김해축공 (김해)	암	9,959	11,925	10,858	10,253	8,153	11,595	10,826	9,782	7,742	10,643	9,659	8,768	7,580	4,869
	수	7,700	-	-	-	8,510	-	-	-	6,890	-	-	-	-	-
	거세	8,695	-	-	-	-	-	-	9,890	7,900	-	-	9,090	-	-
제주축공 (제주)	암	7,398	-	-	-	-	-	-	9,210	7,010	-	-	6,685	-	-
	수	9,433	-	11,613	10,462	9,098	-	-	9,215	8,435	-	-	-	7,060	-
	거세	9,648	-	11,210	9,760	-	10,230	10,290	-	5,190	-	-	-	-	-

주) 1. 평균경락가격은 산술평균지임

2. 신흥산업, 농협고령은 부산물(머리, 족, 꼬리)이 포함된 가격임

3. *표시가 된 것은 1-2두 출현되어 등급과 가격이 일치하지 않는 것임