



소도체 등급판정결과 (6월)

1. 한우 등급별 출현율(전국)

6월 소 등급판정두수는 전월보다 7.2% 감소한 82,867두였으며, 이중 한우는 67,279두(81.2%)였다. 한우 육질1등급 이상은 26.8%로 등급제가 실시된 이래 최고치를 기록하였으며 전년동기 대비 8.8% 증가하였다. 육량A등급은 44.9% 출현하여 전년동기와 비슷한 수준으로 나타났으나 B등급은 감소, C등급은 증가하였다.

농협서울축산물공판장의 한우 도체 kg당 평균경락가격은 육질 1등급 이상의 경우 소폭 하락한 반면 2, 3등급은 전월과 비슷한 수준을 유지하고 있다.

한편, 등급판정된 한우수소의 거세율은 9.0%로 나타났다.

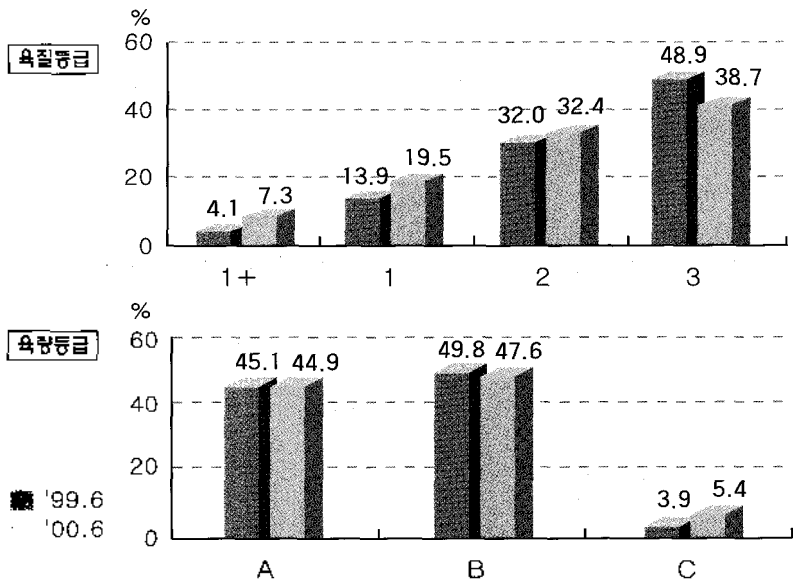

2. 한우 등급별 경락가격(서울공판장)

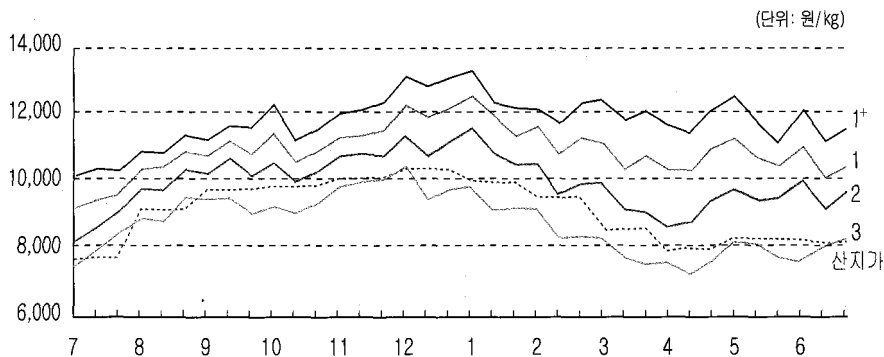

등급	'99.7	8월	9월	10월	11월	12월	'00.1	2월	3월	4월	5월	6월
1+	10,271	11,068	11,447	11,524	12,111	13,006	12,614	12,088	12,144	11,738	11,813	11,573
1	9,443	10,573	10,941	10,866	11,359	12,109	11,812	11,234	10,793	10,625	10,839	10,527
2	8,683	9,959	10,409	10,214	10,752	11,081	10,856	10,004	9,394	9,032	9,633	9,638
3	7,976	9,059	9,394	9,195	9,939	9,852	9,437	8,635	7,924	7,514	8,078	8,051
등외	6,292	6,450	6,997	6,651	7,313	6,616	6,558	5,476	4,818	5,185	6,015	5,250
평균	8,818	10,091	10,332	10,219	10,846	10,861	10,487	9,461	8,873	8,609	9,184	9,151
산지가	7,849	9,164	9,749	9,860	10,080	10,361	9,957	9,515	8,485	8,040	8,365	8,383

주) 경락가격은 육량B등급 기준이며 산지가는 수소 500kg 기준 산장가격임



3. 도매시장별 한우 경락가격

(단위: 원/kg)

도매 시장	성 별	등급 별 경락 가격													
		평균	A1+	A1	A2	A3	B1+	B1	B2	B3	C1+	C1	C2	C3	등외
농협서울 (서울)	암	9,777	12,344	10,943	9,890	8,794	11,467	10,540	9,780	8,770	10,359	9,309	8,838	8,109	5,236
	수	8,136	11,260	10,992	9,571	7,947	12,611	10,843	9,319	7,442	10,339	-	8,512	6,259	5,867
	거세	10,255	12,822	11,170	9,995	8,372	11,656	10,492	9,458	8,174	10,392	9,625	8,688	7,156	4,504
태강산업 (서울)	암	9,292	-	11,100	9,725	-	-	10,895	9,482	7,667	-	-	9,098	6,999	-
	수	8,415	-	10,950	9,398	8,104	-	-	9,109	7,978	-	-	7,789	-	-
	거세	-	-	-	-	-	-	-	-	-	-	-	-	-	-
동원산업 (부산)	암	9,626	11,318	10,714	9,726	8,676	11,367	10,531	9,554	8,295	10,447	9,685	8,593	7,469	6,109
	수	6,738	-	-	8,300*	7,650	-	-	-	7,462	-	-	-	7,550	4,133
	거세	-	-	-	-	-	-	-	-	-	-	-	-	-	-
태강산업 (김해)	암	9,536	11,742	10,589	9,800	8,557	11,511	10,559	9,591	8,285	10,409	9,204	8,556	7,492	4,898
	수	7,792	-	-	8,503	7,776	-	8,000*	8,685	7,240	-	-	-	6,910	-
	거세	-	-	-	-	-	-	-	-	-	-	-	-	-	-
신풍산업 (대구)	암	7,500	-	-	-	-	-	-	-	7,500	-	-	-	-	-
	수	8,945	11,320	11,275	10,520	8,591	-	-	9,600	8,253	-	-	-	-	-
	거세	10,517	-	12,000	-	8,601	-	9,000*	9,500	-	-	-	-	-	-
삼성식품 (인천)	암	7,007	-	-	9,997	-	-	10,200	9,800	9,505	-	-	-	5,765	4,910
	수	7,900	-	-	-	-	-	-	-	7,900	-	-	-	-	-
	거세	-	-	-	-	-	-	-	-	-	-	-	-	-	-
대양식품 (대전)	암	8,472	9,718	8,961	8,262	7,072	9,744	8,945	8,230	7,140	8,803	8,513	8,014	6,985	6,325
	수	7,217	-	-	8,013	7,013	-	8,705	-	7,160	-	-	-	6,990	-
	거세	-	-	-	-	-	-	-	-	-	-	-	-	-	-
농협고령 (고령)	암	6,615	-	-	-	-	-	-	7,230*	6,000*	-	-	-	-	-
	수	8,678	11,820	11,005	10,182	8,397	-	10,636	9,795	8,471	-	-	8,750	7,428	-
	거세	10,715	12,618	11,513	10,040	8,713	12,542	11,130	9,813	8,769	-	9,275	8,151	-	-
김해축공 (김해)	암	9,749	11,194	10,489	9,676	8,359	11,131	10,320	9,608	8,029	10,315	9,634	8,652	7,657	6,281
	수	7,603	-	-	8,425	7,936	-	-	-	7,350	-	-	-	8,000	4,500
	거세	7,865	-	-	-	-	-	-	-	7,865	-	-	-	-	-
제주축공 (제주)	암	8,544	10,045	10,195	9,023	7,883	9,805	9,194	7,767	6,590	-	-	6,890	6,100	3,890
	수	9,409	-	10,560	10,058	9,283	-	-	8,833	7,010	-	-	-	-	7,060*
	거세	9,594	10,930	10,333	10,275	-	9,504	9,283	9,336	7,460	-	-	-	-	-

주) 1. 평균경락가격은 가중평균치가 아닌 산술평균치임
 2. 신풍산업, 농협고령은 부산물(머리, 족, 꼬리)이 포함된 가격임

3. *표시가 된 것은 1~2두 출현되어 등급과 가격이 일치하지 않는 것임