



소도체 등급판정결과 (5월)

1. 한우 등급별 출현율(전국)

5월 소 등급판정두수는 전월보다 31.9% 증가한 89,334두였으며, 이중 한우는 73,237두(82.0%)였다. 한우 육질등급 이상은 24.0%로 전년동기 대비 6.0% 증가하였으며, 육량A 등급은 47.1% 출현하여 전년동기 대비 1.5% 증가하였다.

축협서울공판장의 한우도체 kg당 평균경락가격은 전월보다 575원 오른 9,184원이었으며 이를 등급(B등급 기준)별로 비교하여 보면 상위등급보다 하위등급의 상승 폭이 두드러진 것으로 나타났다.

한편, 등급판정된 한우수소의 거세율은 9.2%로 나타났다.

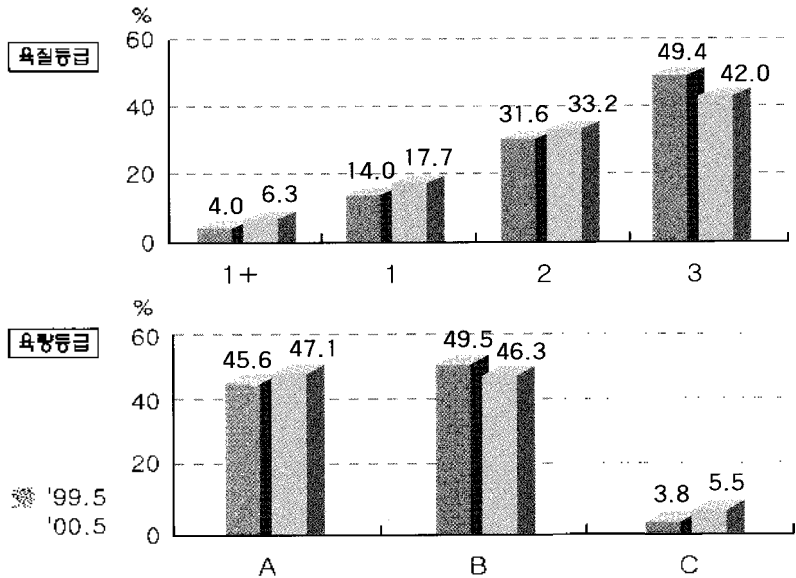

2. 한우 등급별 경락가격(서울공판장)

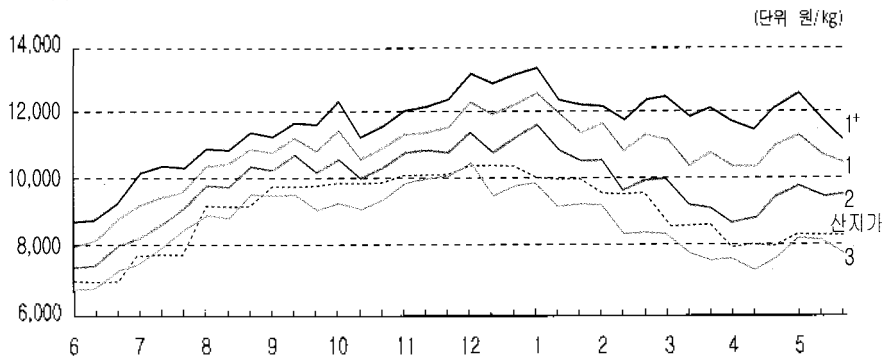

| 등급 | '99.6 | 7월 | 8월 | 9월 | 10월 | 11월 | 12월 | '00.1 | 2월 | 3월 | 4월 | 5월 |
|-----|-------|--------|--------|--------|--------|--------|--------|--------|--------|--------|--------|--------|
| 1+ | 9,004 | 10,271 | 11,068 | 11,447 | 11,524 | 12,111 | 13,006 | 12,614 | 12,088 | 12,144 | 11,738 | 11,813 |
| 1 | 8,362 | 9,443 | 10,573 | 10,941 | 10,866 | 11,359 | 12,109 | 11,812 | 11,234 | 10,793 | 10,625 | 10,839 |
| 2 | 7,667 | 8,683 | 9,959 | 10,409 | 10,214 | 10,752 | 11,081 | 10,856 | 10,004 | 9,394 | 9,032 | 9,633 |
| 3 | 6,996 | 7,976 | 9,059 | 9,394 | 9,195 | 9,939 | 9,852 | 9,437 | 8,635 | 7,924 | 7,514 | 8,078 |
| 등외 | 5,161 | 6,292 | 6,450 | 6,997 | 6,651 | 7,313 | 6,616 | 6,558 | 5,476 | 4,818 | 5,185 | 6,015 |
| 평균 | 7,629 | 8,818 | 10,091 | 10,332 | 10,219 | 10,846 | 10,861 | 10,487 | 9,461 | 8,873 | 8,609 | 9,184 |
| 산지가 | 7,017 | 7,849 | 9,164 | 9,749 | 9,860 | 10,080 | 10,361 | 9,957 | 9,515 | 8,485 | 8,040 | 8,365 |

주) 경락가격은 육량B등급 기준이며 산지가는 수소 500kg 기준 산정가격임



3. 도매시장별 한우 경락가격

(단위: 원/kg)

| 도매 시장 | 성 별 | 등급별 경락 가격 | | | | | | | | | | | | | |
|--------------|-----|-----------|--------|--------|--------|---------|--------|--------|--------|-------|--------|--------|--------|-------|-------|
| | | 평균 | A1+ | A1 | A2 | A3 | B1+ | B1 | B2 | B3 | C1+ | C1 | C2 | C3 | 등외 |
| 축협서울 (서울) | 암 | 9,642 | 11,904 | 11,141 | 9,955 | 8,515 | 11,656 | 10,738 | 9,770 | 8,401 | 10,343 | 9,419 | 8,565 | 7,740 | 5,999 |
| | 수 | 8,286 | - | 11,811 | 9,935 | 8,087 | - | 10,974 | 9,219 | 7,803 | - | 9,619 | 8,126 | 6,044 | 6,069 |
| | 거세 | 10,425 | 12,936 | 12,014 | 10,162 | 8,506 | 11,926 | 10,929 | 9,546 | 8,151 | 10,315 | 9,309 | 8,437 | 7,529 | - |
| 태강산업 (서울) | 암 | 9,138 | - | 10,830 | 9,911 | 7,700 | 10,953 | 10,541 | 9,051 | - | - | 7,899 | 7,125 | 5,019 | 3,780 |
| | 수 | 8,311 | - | 10,859 | 9,394 | 8,103 | - | - | 9,033 | 8,006 | - | - | 8,169 | 7,074 | 3,300 |
| | 거세 | - | - | - | - | - | - | - | - | - | - | - | - | - | - |
| 동원산업 (부산) | 암 | 9,500 | 11,166 | 10,406 | 9,819 | 8,435 | 11,122 | 10,290 | 9,272 | 8,304 | 10,742 | 9,202 | 8,381 | 7,747 | 5,652 |
| | 수 | 7,932 | 10,140 | - | 8,300 | 8,100 | - | 8,800 | 8,210 | 7,450 | - | - | - | 8,000 | 6,250 |
| | 거세 | - | - | - | - | - | - | - | - | - | - | - | - | - | - |
| 태강산업 (김해) | 암 | 9,450 | 11,340 | 10,114 | 9,450 | 8,469 | 11,227 | 10,131 | 9,319 | 8,338 | 10,306 | 8,830 | 8,453 | 7,731 | 5,807 |
| | 수 | 8,105 | - | - | 8,742 | 8,049 | - | 9,890 | 8,700 | 7,876 | - | - | - | - | 5,260 |
| | 거세 | 9,155 | - | - | 9,560 | 8,750 | - | - | - | - | - | - | - | - | - |
| 신흥산업 (대구) | 암 | - | - | - | - | - | - | - | - | - | - | - | - | - | - |
| | 수 | 8,831 | 11,000 | 10,853 | 10,274 | 8,461 | 11,349 | - | 9,359 | 7,916 | - | - | - | 5,900 | - |
| | 거세 | 10,613 | - | 10,613 | - | - | - | - | - | - | - | - | - | - | - |
| 삼성식품 (인천) | 암 | 10,087 | - | - | 10,340 | 10,349* | 10,501 | 10,132 | 10,003 | 9,660 | - | - | - | - | - |
| | 수 | 5,804 | - | - | - | 7,219 | - | - | - | - | - | - | - | - | 4,389 |
| | 거세 | - | - | - | - | - | - | - | - | - | - | - | - | - | - |
| 대양식품 (대전) | 암 | 8,495 | 9,822 | 9,061 | 8,412 | 7,297 | 9,954 | 8,826 | 8,238 | 7,188 | 9,080 | 8,287 | 7,672 | 6,900 | 6,563 |
| | 수 | 7,329 | - | 8,700 | 8,040 | 7,057 | - | - | 8,070 | 7,492 | - | - | - | 7,880 | - |
| | 거세 | - | - | - | - | - | - | - | - | - | - | - | - | - | - |
| 축협고령 (고령) | 암 | - | - | - | - | - | - | - | - | - | - | - | - | - | - |
| | 수 | 8,592 | - | 11,383 | 10,337 | 8,288 | - | 11,106 | 9,960 | 8,182 | - | 9,369 | 8,499 | 6,074 | 3,489 |
| | 거세 | 11,056 | 12,816 | 11,793 | 10,525 | 8,240 | 12,308 | 11,358 | 10,194 | 8,990 | 10,420 | 9,413 | 8,478 | - | - |
| 김해축공 (김해) | 암 | 9,478 | 11,148 | 10,080 | 9,446 | 8,366 | 10,883 | 10,017 | 9,304 | 8,198 | 10,108 | 9,358 | 8,576 | 7,799 | 5,677 |
| | 수 | 7,895 | - | - | 8,625 | 8,110 | - | - | 8,575 | 6,975 | - | - | - | - | 6,050 |
| | 거세 | 9,780 | - | - | - | - | - | - | 9,780 | - | - | - | - | - | - |
| 제주축공 (제주) | 암 | 8,381 | - | 11,260 | 8,880 | 8,840 | 10,660 | 9,146 | 8,552 | 7,710 | 7,460* | 7,190 | - | 6,910 | 6,933 |
| | 수 | 9,510 | - | 10,910 | 10,206 | 9,331 | - | 8,790* | 9,300 | 8,157 | - | - | 7,420 | - | - |
| | 거세 | 9,779 | 11,143 | 10,582 | 10,567 | - | 10,130 | 9,652 | 8,718 | - | - | 7,880* | 8,260* | - | - |

주) 1. 평균경락가격은 기중평균치가 아닌 산술평균치임
 2. 신흥산업, 축협고령은 부산물(머리, 족, 꼬리)이 포함된 가격임

3. *표시가 된 것은 1-2두 출현되어 등급과 가격이 일치하지 않는 것임