

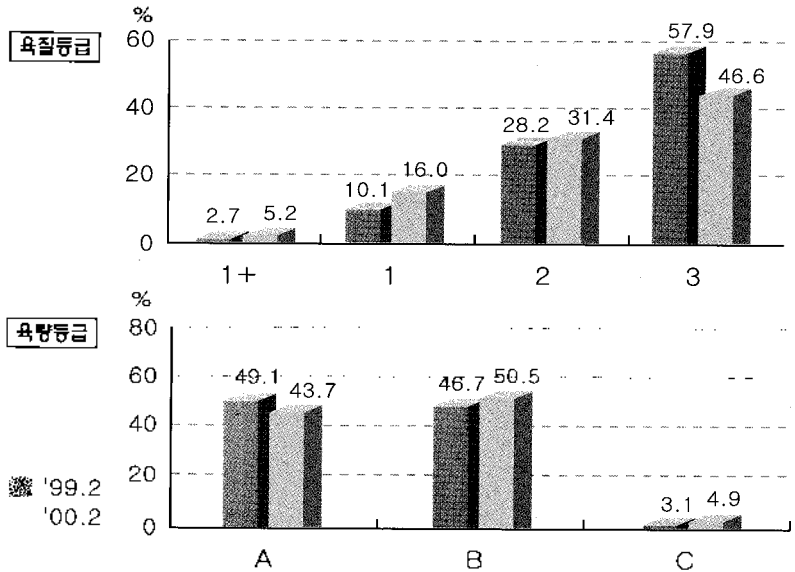

# 소도체 등급판정결과 (2월)

## 1. 한우 등급별 출현율(전국)



## 2. 한우 등급별 경락가격(서울공판장)

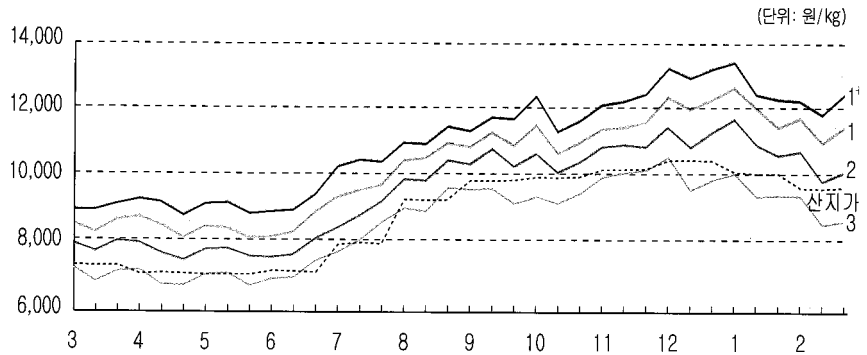

등급	'99.3	4월	5월	6월	7월	8월	9월	10월	11월	12월	'00.1	'00.2
1+	8,929	8,974	8,934	9,004	10,271	11,068	11,447	11,524	12,111	13,006	12,614	12,088
1	8,389	8,338	8,201	8,362	9,443	10,573	10,941	10,866	11,359	12,109	11,812	11,234
2	7,783	7,556	7,580	7,667	8,683	9,959	10,409	10,214	10,752	11,081	10,856	10,004
3	6,920	6,738	6,812	6,996	7,976	9,059	9,394	9,195	9,939	9,852	9,437	8,635
등외	5,112	4,542	4,632	5,161	6,292	6,450	6,997	6,651	7,313	6,616	6,558	5,476
평균	7,587	7,496	7,431	7,629	8,818	10,091	10,332	10,219	10,846	10,861	10,487	9,461
산지가	7,197	6,953	6,916	7,017	7,849	9,164	9,749	9,860	10,080	10,361	9,957	9,515

※ 경락가격은 육량B등급 기준이며 산지가는 수소 500kg 기준 산정가격임

2월 소 등급판정두수는 65,515두였으며, 이중 한우는 54,174두(82.7%)였다.

한우 육질1등급 이상은 21.2%로 전년동기 대비 8.4% 증가하였으며, 육량 A등급은 43.7%출현하여 전년동기 대비 5.4% 감소하였다.

축협서울공판장의 한우도체 kg당 평균경락가격은 전월보다 1,026원이 떨어진 9,461원이었다. 특히 육질 1등급(B등급기준)은 12,088원으로 526원 떨어지는데 그쳤으나 3등급은 8,635원으로 802원이나 떨어져 등급간 가격차가 심화되고 있는 모습을 보이고 있다.

한편 등급판정한 한우수소의 거세율은 5.7%로 나타났다.



### 3. 도매시장별 한우 경락가격

(단위: 원/kg)

도매 시장	성 별	등급별 경락가격													
		평균	A1+	A1	A2	A3	B1+	B1	B2	B3	C1+	C1	C2	C3	중외
축협서울 (서울)	암	9,559	12,390	11,678	10,261	8,949	11,976	11,316	10,064	8,695	10,490	9,839	8,961	7,875	5,602
	수	8,927	-	12,651	10,643	8,801	-	11,589	9,996	8,483	-	-	-	7,223	4,703
	거세	10,683	13,446	12,435	10,694	8,933	12,322	11,102	9,819	8,718	10,188	9,767	8,803	7,936	2,396
태강산업 (서울)	암	7,981	11,411	-	-	-	11,350	-	8,322	7,259	-	-	7,375	-	3,015
	수	9,207	-	12,100	10,309	8,936	-	10,400	9,916	8,660	-	-	-	-	3,000
	거세	10,048	-	-	10,999	9,499	-	-	10,799	8,896	-	-	-	-	3,010
동원산업 (부산)	암	10,164	11,573	11,060	10,323	9,743	11,529	10,864	10,152	9,275	10,506	9,670	9,109	8,151	6,194
	수	8,310	-	-	8,600	10,000	-	-	-	8,185	-	-	-	-	6,600
	거세	-	-	-	-	-	-	-	-	-	-	-	-	-	-
태강산업 (김해)	암	9,866	11,776	10,947	10,509	8,997	11,910	11,032	10,327	8,953	10,474	9,627	8,895	7,755	5,055
	수	8,041	-	-	9,123	7,948	-	-	-	8,332	-	-	7,090	7,620	5,500
	거세	-	-	-	-	-	-	-	-	-	-	-	-	-	-
신흥산업 (대구)	암	8,750	-	-	-	-	-	11,000	-	-	-	-	-	-	6,500
	수	10,678	12,250	12,160	11,582	10,488	-	10,800	10,867	9,653	-	-	-	8,133	-
	거세	11,900	-	11,900	-	-	-	-	-	-	-	-	-	-	-
삼상식품 (인천)	암	6,855	-	-	-	-	-	9,629	8,044	6,071	-	-	8,399	7,434	4,838
	수	7,390	-	-	-	8,400	-	-	-	-	-	-	-	-	5,369
	거세	-	-	-	-	-	-	-	-	-	-	-	-	-	-
대양식품 (대전)	암	8,497	9,717	9,105	8,347	7,058	9,861	8,963	8,239	7,149	9,385	8,196	7,929	7,038	6,100
	수	7,102	-	-	7,683	7,018	-	-	8,010	7,076	-	-	-	-	-
	거세	-	-	-	-	-	-	-	-	-	-	-	-	-	-
축협고령 (고령)	암	8,295	-	-	-	-	-	10,139	-	-	-	-	-	-	6,450
	수	10,247	-	12,784	11,673	10,084	12,860	12,258	11,297	9,860	-	-	9,377	8,420	-
	거세	11,584	13,363	12,737	11,756	9,982	13,212	12,359	11,236	9,517	11,073	10,255	10,211	7,350	4,300
김해축공 (김해)	암	10,211	11,563	11,051	10,403	9,606	11,419	10,855	10,139	9,239	10,557	10,045	9,419	8,125	5,964
	수	9,094	-	-	9,050	8,905	-	-	9,000	9,267	-	-	-	-	-
	거세	-	-	-	-	-	-	-	-	-	-	-	-	-	-
제주축공 (제주)	암	9,087	-	-	-	-	9,180	10,560	8,687	8,800	9,065	8,605	-	5,600	-
	수	9,919	-	10,787	10,618	9,786	-	9,910	9,390	8,280	-	-	-	-	-
	거세	9,810	11,990	-	-	-	-	9,960	9,100	-	-	8,190	-	-	-

주) 1. 평균 경락가격은 등급별 출현두수가 고려되었음.  
 2. 신흥산업, 축협고령은 부산물(머리, 족, 꼬리)이 포함된 가격임.  
 3. 동원산업 수 A2 1두, A3 2두 출현분임.  
 4. 태강김해 수 C2 1두, C3 2두 출현분임.  
 5. 대구신흥 수 B1 1두 출현분임.  
 6. 김해축공 수 B2 1두, B3 3두 출현분임.  
 7. 제주축공 암B1 1두, B3 1두 출현분임.