

축산물등급

축산물등급제는
생산자에게는 사양지표를!
유통업자에게는 판매지표를!
소비자에게는 구매지표를!

●비매출 통권 제41호 ●발행일:2000년1월15일 ●발행처:축산물등급판정소 ●주소:137-139 서울특별시 서초구 양재동 67-7 ●전화:(02)574-2541 FAX:(02)574-2544
http://www.apgs.co.kr E-mail:master@apgs.co.kr

한우 1(1+등급)등급

12월의 한우 1등급 출현율이 25.1%로 나타나 소 냉도체등급판정제가 전면 실시된 10월의 25.7%보다는 0.2%가 낮게 나타났는데 지난달의 24.7% 보다는 0.4%가 증가되었고, 한우거세우의 1등급 출현율은 48.5%로 나타났으나 소수는 1.5%에 불과한 것을 볼 때 고급육 생산 확대를 위해서는 현재 12%인 한우의 거세율을 지속적으로 높여 나갈 필요가 있다.

또한, 돼지 A등급 출현율은 지난달의 34.3%보다 0.3% 증가된 34.6%로 나타나 돼지의 A등급은 계속 증가될 것으로 보이나 B등급의 경우는 출현율이 27.5%로 지난10월 부터 수돼지 도체의 2개등급 하락으로 개정전 31.8%보다는 4.3% 낮게 나타나고 있으나 전월의 27.3% 보다는 0.2%가 증가되어 앞으로도 거세의 지속적인 증가로 B등급 이상 출현율은 계속 높아질 것으로 보인다.

한우 다산 장려금 지원

농림부는 한우의 사육두수가 200만두 이하로 떨어짐에 따라 한우번식기반을 안정적으로 유지하기 위해 3산이후 송아지 생산시마다 한 마리당 10만원의 한우다산장려금을 지급키로 하였다.

이번에 도입된 한우다산장려금제는 암소 연령 및 송아지 생산 횟수 확인이 가능한 가축계량 사업 참여 암소 중 내년도 「송아지 생산 안정제」 사업에 참여하는 암소를 대상으로 우선 실시하게 되며 사업성과를 검토한 후 대상을 확대할 계획이나, 한우사육두수가 일정 규모에 도달할 때까지 한시적으로 실시하는 것으로 알려졌다.

이에따라 농림부는 2000년 한해동안 한우다산장려금을 지급받게 되는 송아지는 4만마리가 될것으로 예상하고 예산은 40억원이 소요될 것이라고 밝혔다.

'99년 소 106만두 돼지

'99년도 소 등급판정두수는 총 1백5만7천674두로 그중 한우가 87만3천94두(82.5%)를 차지하였다.

또한, 한우의 육질등급별 출현율은 1등급은 4.4%, 1등급은 14.5%, 2등급은 31.6%, 3등급은 48.3%로 1등급이상 출현율이 전년에 비해 3.5% 증가하였다.

한편 돼지는 1천55만7천34두를 판정하였으며 A등급은 32.2%, B등급 30.2%, C등급 18.1%, D등급 16.1%, E등급은 3.4%로 나타났으며, 전년에 비해 A등급이 7.4% 증가하였다.

그리고 성별 판정 비율을 보면 암돼지 47.7%, 수돼지 10.9%, 거세돈41.4%로 나타나 수돼지의 거세율이 크게 증가한 것으로 나타났다.(6~7번 참조)

본소는 2000년 등급화 거래지역의 확대와 등급판정시행도축장의 증가를 앞두고 등급판정 업무의 원활한 추진과 효율적인 운영을 위하여 1월 14일 직제를 개성하였다.

주요 개정내용은 본소의 업무부, 업무1과, 업무2과의 병칭을 업무의 성격에 맞게 등급부, 판정과 및 지도과로 변경하였으며 진국의 20개 출장소를 시·도의 행정구역별로 통합하여 10개소로 줄이고 광역시 이상의 출장소상 직급을 상향 조정하여 책임경영체를 도입함으로써 등급판정업무의 효율적인 운영을 도모하였다.

<출장소별 소재지>

출장소 명	출장소장	소재지	전화번호
서울출장소	김철중	서울시 송파구 가락동	(02) 408~6200
부산출장소	김희순	부산시 사상구 모라동	(051) 305~9247
대구출장소	김준호	대구 서구 중리동	(053) 553~8569
광주출장소	박용운	광주시 북구 양산동	(062) 572~1261
대전출장소	이원복	대전시 대덕구 오정동	(042) 626~8460
경기출장소	이정성	경기도 안양시 만안구 박달동	(0343) 466~4539
강원출장소	최규진	강원도 횡성군 횡성읍 소곡리	(0372) 343~7511
충출장소	안용식	충북 청원군 오창면 성새리	(0431) 211~7356
전출장소	강태중	전북 김제시 금산면 용산리	(0658) 543~2363
세출장소	한세민	제주 북제주군 애월읍 어유리	(064) 799~7691

소도체 등급판정결과('99년 12월)

'99년 12월 소 등급판정두수는 94,090두였으며, 그중 한우는 77,148두(81.0%)였다. 한우 육질1'등급은 6.4%, 1등급 18.7%, 2등급 32.8%, 3등급 41.1%로 1등급 이상 출현율이 전년동기보다 8.0% 증가하였다.

육량A등급은 41.1%, B등급은 51.9%, C등급은 6.0%가 출현되어 전년동기보다 A등급 출현율이 0.9% 감소하였다.

'99.12월 축협서울공판장의 한우도체 평균 경락가격(원/kg)은 전월보다 15원이 오른 10,861원이었고 육질 1'등급 평균가격(B등급기준)은 13,006원, 1등급 12,109원, 2등급 11,081원, 3등급은 9,852원으로 전월보다 1'등급은 895원, 1등급 750원, 2등급 329원씩 각각 올랐으며 3등급은 87원 떨어졌다.

1. 한우 등급별 출현율(전국)

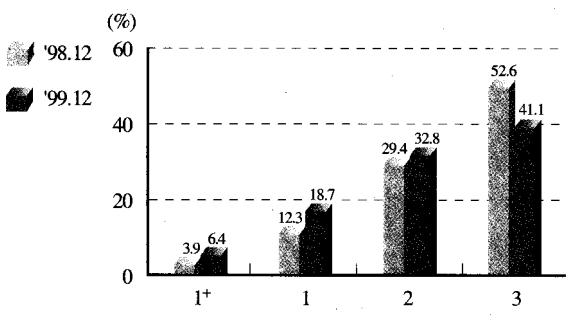

육 질 등급

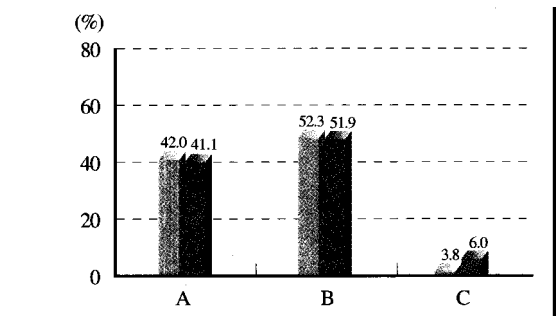

육 량 등급

2. 한우 등급별 경락가격 추이(서울공판장)

(단위: 원/kg)

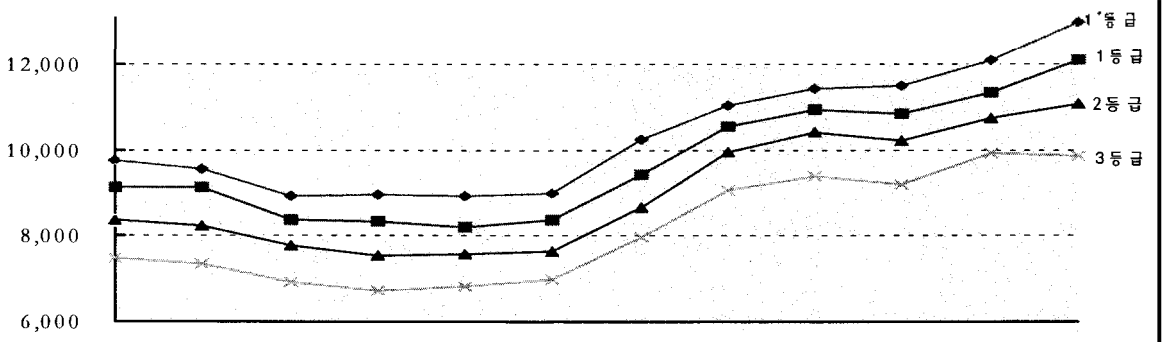

등급	'99. 1	2월	3월	4월	5월	6월	7월	8월	9월	10월	11월	12월
1+	9,780	9,581	8,929	8,974	8,934	9,004	10,271	11,068	11,447	11,524	12,111	13,006
1	9,140	9,152	8,389	8,338	8,201	8,362	9,443	10,573	10,941	10,866	11,359	12,109
2	8,387	8,261	7,783	7,556	7,580	7,667	8,683	9,959	10,409	10,214	10,752	11,081
3	7,482	7,350	6,920	6,738	6,812	6,996	7,976	9,059	9,394	9,195	9,939	9,852
등 외	6,184	5,407	5,112	4,542	4,632	5,161	6,292	6,450	6,997	6,651	7,313	6,616
평균	8,257	8,116	7,587	7,496	7,431	7,629	8,818	10,091	10,332	10,219	10,846	10,861

주) 경락가격은 육량B등급 기준임.

3. 도매시장별 한우 경락가격('99년 12월)

(단위 : 원/kg)

도매시장	성별	등급별 경락가격													등외
		평균	A1 ⁺	A1	A2	A3	B1 ⁺	B1	B2	B3	C1 ⁺	C1	C2	C3	
서울축공 (서울)	암	10,669	13,353	12,485	11,333	10,137	13,098	12,004	11,000	9,842	11,610	10,882	10,218	8,978	6,556
	수	10,188	-	12,683	11,862	10,184	-	11,099	11,196	9,601	-	-	10,765	7,667	7,137
	거세	11,783	13,412	12,673	11,760	10,611	12,928	12,265	11,250	10,323	12,057	11,082	10,346	9,001	6,435
태강산업 (서울)	암	10,405	-	11,319	11,699	-	11,189	10,829	10,941	10,100	10,354	-	9,989	-	6,648
	수	10,696	12,089	12,040	11,392	10,413	-	12,100	11,123	10,359	-	9,609	-	8,856	7,000
	거세	-	-	-	-	-	-	-	-	-	-	-	-	-	-
동원산업 (부산)	암	10,297	12,082	11,416	10,763	9,772	12,277	11,398	10,510	9,305	11,950	10,767	9,506	8,371	6,823
	수	7,450	-	-	-	-	-	-	-	8,782	-	-	7,000	7,005	5,677
	거세	-	-	-	-	-	-	-	-	-	-	-	-	-	-
태강산업 (김해)	암	10,355	11,803	10,984	10,713	9,807	12,028	11,138	10,652	9,583	11,382	10,605	9,723	8,529	5,496
	수	8,812	-	-	-	9,673	-	-	9,620	9,025	-	-	-	6,700	-
	거세	-	-	-	-	-	-	-	-	-	-	-	-	-	-
신흥산업 (대구)	암	11,200	-	-	-	-	-	11,200	-	-	-	-	-	-	-
	수	11,561	13,400	13,396	12,757	11,368	-	12,910	12,444	10,923	-	-	-	9,317	-
	거세	12,775	13,300	12,767	12,610	-	13,038	-	-	-	13,200	-	10,600	-	-
삼성식품 (인천)	암	8,680	-	-	11,399	9,989	11,969	11,625	10,950	9,572	-	10,434	7,797	8,531	4,945
	수	6,679	-	-	-	9,590	-	-	-	8,997	-	-	-	6,197	2,850
	거세	-	-	-	-	-	-	-	-	-	-	-	-	-	-
대양식품 (대전)	암	8,574	9,748	8,947	8,296	7,097	10,151	8,991	8,285	7,275	8,775	8,481	7,826	6,828	6,010
	수	7,817	-	8,850	8,715	7,753	9,600	8,695	-	6,973	-	-	7,960	6,850	6,000
	거세	12,265	-	13,050	-	-	-	12,270	-	-	-	10,680	-	-	-
축협고령 (고령)	암	7,950	-	-	-	-	-	-	11,500	-	-	-	-	-	4,400
	수	11,293	-	12,950	12,514	11,187	-	12,656	12,182	11,194	-	-	11,050	9,342	-
	거세	12,081	13,136	12,950	12,186	11,195	13,263	12,558	11,984	10,520	11,180	10,667	10,202	-	-
김해축공 (김해)	암	10,490	11,853	11,125	10,577	9,840	11,727	11,139	10,553	9,651	11,260	10,696	10,090	8,904	6,633
	수	9,173	-	-	-	-	-	-	10,660	9,333	-	-	-	8,580	8,390
	거세	-	-	-	-	-	-	-	-	-	-	-	-	-	-
제주축공 (제주)	암	8,780	-	-	-	7,997	9,490	10,320	8,880	-	-	-	-	-	-
	수	9,689	-	11,400	10,566	9,544	-	9,320	-	6,195	-	-	-	-	7,450
	거세	9,676	-	10,320	-	-	-	9,900	-	-	9,530	8,880	-	-	-

주) 1. 평균 경락가격은 등급별 출현두수가 고려되었음. 4. 태강서울 암 A2 1두, B1는 4두 출현분임.
 2. 신흥산업, 축협고령은 부산물(머리,족,꼬리)이 포함된 가격임. 5. 동원산업 수 C2 1두 출현분임.
 3. 축협서울 수 B1 1두 출현분임. 6. 제주축공 암 B1 1두 출현분임.

돼지도체 등급판정결과('99년 12월)

'99년 12월의 등급판정두수는 1,013,125두로 이중 A등급은 34.6%, B등급 27.5%, C등급 16.8%, D등급 18.1%, E등급 3.0%의 출현율을 보였으며, 상위등급(A,B등급) 출현율이 전년동기 대비 A등급은 5.4%포인트 증가하였고, B등급은 4.3%포인트 감소하였다.

축협서울공판장의 돼지도체 평균경락가격(원/kg)은 전월보다 394원 상승한 2,919원이었고, 암돼지(100% 기준)의 A등급 출현율은 39.5%, B등급 25.0%, C등급 11.6%, D등급 9.7%, E등급 14.2%이었으며 암돼지 A등급 경락가격은 3,328원, B등급 3,218원, C등급 3,067원, D등급 2,863원, E등급은 1,749원으로 A등급과 D등급간에는 465원의 가격차를 보이고 있다.

1. 등급별 출현율(전국)

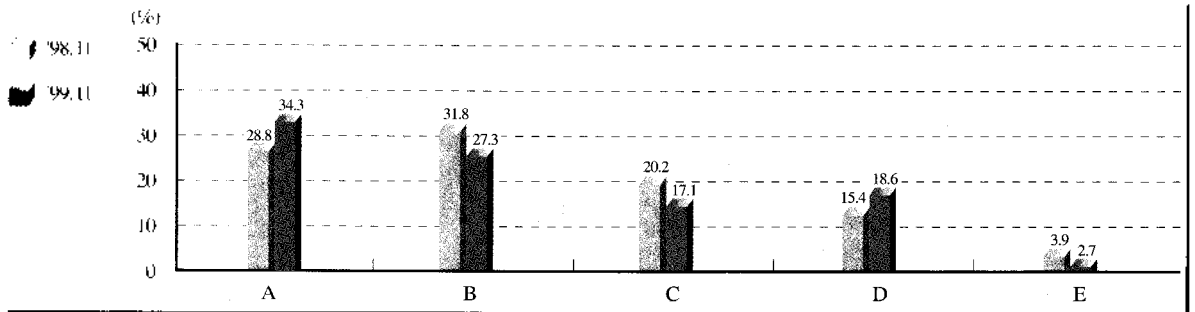

2. 등급별 경락가격 추이(암돼지, 서울공판장)

(단위 : 원/kg)

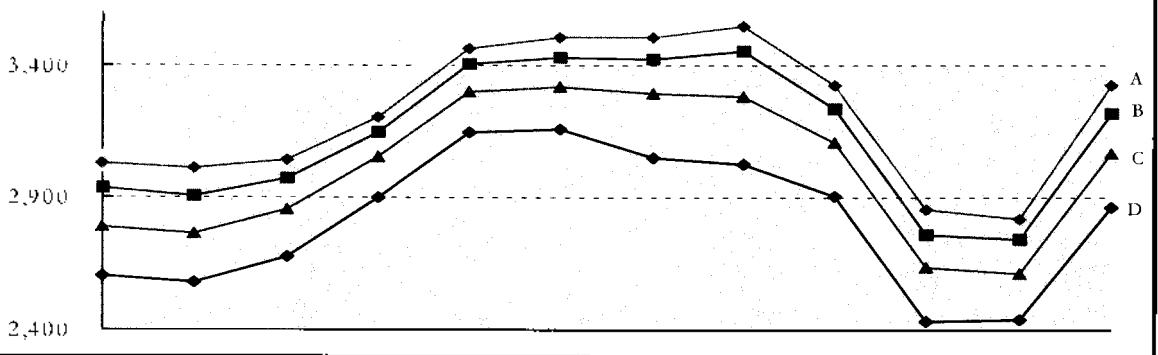

등급	'99. 1	2월	3월	4월	5월	6월	7월	8월	9월	10월	11월	12월
A	3,033	3,016	3,045	3,211	3,470	3,509	3,509	3,554	3,330	2,857	2,820	3,328
B	2,936	2,907	2,973	3,149	3,407	3,434	3,427	3,455	3,236	2,764	2,742	3,218
C	2,794	2,765	2,856	3,055	3,306	3,324	3,296	3,287	3,112	2,639	2,616	3,067
D	2,606	2,583	2,676	2,902	3,150	3,160	3,053	3,025	2,905	2,438	2,440	2,863
E	1,970	1,977	1,963	2,079	2,255	2,192	1,874	1,821	1,882	1,692	1,657	1,749
평균	2,796	2,783	2,829	2,991	3,229	3,236	3,186	3,170	3,029	2,618	2,586	3,001

3. 도매시장별 돼지 경락가격('99년 12월)

(단위 : 원/kg)

도매시장	성 별	등 급 별 경 락 가 격					
		평 균	A	B	C	D	E
서울축공 (서울)	암	3,001	3,328	3,218	3,067	2,863	1,749
	수	2,605	-	-	2,852	2,650	1,700
	거세	2,850	3,004	2,932	2,779	2,508	1,842
태강산업 (서울)	암	3,089	3,319	3,250	3,177	3,089	1,830
	수	2,664	-	-	2,871	2,713	1,856
	거세	2,781	2,923	2,844	2,738	2,496	1,856
동원산업 (부산)	암	2,817	3,173	3,091	3,010	2,803	1,775
	수	2,658	-	-	2,848	2,732	1,667
	거세	2,807	2,889	2,834	2,761	2,645	1,861
태강산업 (김해)	암	2,630	3,245	3,148	2,968	2,641	1,789
	수	2,576	-	-	2,908	2,744	1,749
	거세	2,923	3,068	2,950	2,826	2,596	1,760
신흥산업 (대구)	암	2,439	3,181	3,095	2,980	2,683	1,754
	수	2,697	-	-	2,909	2,826	1,635
	거세	2,810	2,902	2,859	2,765	2,531	-
삼성식품 (인천)	암	3,115	3,369	3,237	3,083	2,920	1,778
	수	2,515	-	-	2,756	2,582	1,901
	거세	2,687	2,919	2,748	2,599	2,468	2,298
삼호축산 (광주)	암	2,817	3,182	3,142	3,011	2,798	1,663
	수	2,449	-	-	2,658	2,488	1,606
	거세	2,662	2,743	2,706	2,632	2,466	1,630
대양식품 (대전)	암	3,265	3,367	3,300	3,203	3,052	1,625
	수	2,632	-	-	2,750	2,665	1,225
	거세	2,656	2,874	2,838	2,741	2,400	-
축협고령 (고령)	암	2,812	2,941	2,841	2,737	2,617	2,040
	수	2,636	-	-	2,668	2,620	1,875
	거세	2,543	2,720	2,624	2,490	2,419	1,932
김해축공 (김해)	암	2,824	3,228	3,171	3,011	2,734	1,773
	수	2,485	-	-	2,862	2,730	1,622
	거세	2,897	3,032	2,981	2,805	2,558	1,975
제주축공 (제주)	암	3,076	3,201	3,151	2,946	2,669	2,111
	수	2,639	-	-	2,731	2,585	1,227
	거세	2,830	3,101	3,010	2,783	2,513	540

주) 1. 돼지 경락가격은 박피도체 경락가격 기준임.

2. 축협고령 및 제주축공 경락가격은 탕박도체 경락가격임.

1999년 등급판정 결과

소 도 체

1. 등급판정두수의 증가

등급판정 총 두수는 105만 7천여 두로 전년대비 5만5천여 두(5.2%)가 증가되었으며, 이는 국내 총 도축 두수의 약 96%에 해당되는 실적이다.

2. 고급육(1등급 이상) 출현율의 증가

총 등급판정두수중 1(1')등급 출현율은 15.7%로 나타났다.

이중 한우의 1(1')등급 출현율은 18.9%로 나타났으며 이는 전년대비 3.5%가 증가한 것이다.

특히 냉도재 등급판정제가 전면 시행된 10월 이후에는 25%이상 출현되어 앞으로 고급육 생산은 계속 늘어날 것으로 전망된다.

또한 한우 거세는 52.6%가 1등급 이상을 받은 반면 암소는 27.6%, 수소는 1.5%에 불과해 고급육 생산을 위해서는 거세가 필수적임을 알 수 있다.

3. A등급 출현율의 증가

총 등급판정 두수 중 A등급 출현율은 38.9%로 나타났다.

이중 한우의 A등급 출현율은 44.3%로 나타났으며 이는 전년대비 0.6%가 증가한 것이다.

성별 A등급 출현율은 수소가 86.7%, 거세우 44.3%, 암소가 15.2%로 나타나 암소 체중을 증대하고 지방을 적게 하는 등 암소 사양방법을 개선할 필요가 있다.

4. 한우 거세율의 증가

한우 수소의 거세율은 10.5%로 나타났다.

이는 전년대비 1.9%가 증가한 것이며 IMF로 침체되었던 고급육생산 열기의 회복과 등급별 가격차별화의 심화로 거세율은 앞으로 큰폭으로 증가할 것으로 전망된다.

5. 등급별 출현두수

(단위 : 두)

등 급	한 우				전 체				
	암	수	거 세	계	암	수	거 세	계	
육 질	1'	31,711	368	6,601	38,680	31,795	374	6,615	38,784
	1	108,015	4,431	13,575	126,021	108,720	4,482	13,660	126,862
	2	205,943	56,086	14,168	276,197	210,829	57,286	14,626	282,741
	3	152,294	265,702	3,983	421,979	187,058	357,011	6,025	550,094
육 량	A	76,916	284,106	16,970	377,992	77,966	316,505	17,385	411,856
	B	388,493	41,266	18,595	448,354	415,717	99,912	20,692	536,321
	C	32,554	1,215	2,762	36,531	44,719	2,736	2,849	50,304
등 외	9,046	1,151	20	10,217	56,866	2,302	25	59,193	
계	507,009	327,738	38,347	873,094	595,268	421,455	40,951	1,057,674	

돼지도체

1. 등급관정두수의 증가

등급관정 총 두수는 1천 56만여 두로 전년 대비 77만여 두(7.9%)가 증가 되었으며 총 도축두수의 약 84%에 해당된다.

2. A등급 출현율의 증가

총 등급관정두수 중 A등급은 340만여 두(32.2%)로 나타났으며 이는 전년대비 7.4%가 증가한 것이다.

A등급 출현율을 성별로 살펴보면 암돼지가 38.7%, 거세돼지가 33.2%로 나타났는데 이는 전년대비 각각 5.3%, 4.4% 늘어난 것인데 앞으로 수출육의 증가 및 규격화의 촉진 등으로 상위등급의 출현율은 더욱 늘어날 것으로 전망된다.

3. 거세율의 증가

수돼지의 거세율은 79.2%로 나타났다.

이는 전년대비 무려 19.4%가 증가한 것으로 수돼지의 거세가 보편화되고 있음을 보여준다.

특히 수돼지는 등급기준상 A, B등급을 받을 수 없고, 도매시장의 평균 경락단가도 거세가 훨씬 높아진 것을 감안하면 향후 수돼지의 거세는 더욱 가속화 될 전망이다.

4. 등급별 출현두수

(단위 : 두)

구 분	A	B	C	D	E	계
암	1,950,449	1,551,019	719,236	518,973	300,556	5,040,233
수	-	213,581	400,360	491,387	42,047	1,147,375
거 세	1,450,582	1,421,924	795,695	690,087	11,138	4,369,426
계	3,401,031	3,186,524	1,915,291	1,700,447	353,741	10,557,034

한우 다산(多産) 장려금제 도입

- 3産이후 송아지 생산시 마다 두당 100천원의 장려금 지급

- 농림부는 최근 2001년 쇠고기시장 개방에 따른 한우농가의 불안 심리로 인해 암소를 단기비육 출하함에 따라 한우사육두수가 '92년 이래 처음으로 200만두 이하로 떨어져 한우번식기반을 안정적으로 유지하기 위해 내년부터 『한우 다산 장려금제』를 도입키로 하였음.
- 이번에 도입되는 『한우 다산 장려금제』는 암소연령 및 송아지 생산 횟수 확인이 가능한 가축개량사업 참여한 암소 중 내년도 『송아지 생산 안정제』 사업에 참여하는 암소를 대상으로 우선 실시하게 되며, 사업성과를 검토한 후 대상을 확대할 계획이나, 한우사육두수가 일정 규모에 도달할 때까지 한시적으로 실시할 예정임.
- 다산장려금은 사업대상 한우암소가 3산 이상 송아지 생산시 마다 100천원을 지급하게 되며, 내년도의 경우 약 40천두가 사업대상이 될 것으로 예상됨.
- 아울러, 농림부는 최근 한우농가들이 인공수정을 기피하고 자연교배에 의존함으로써 한우의 품질을 떨어뜨리고 있어 인공수정을 제고를 위해 농가가 손쉽게 다룰 수 있는 『자가인공수정기』를 30두이상 사육농가에 대해 2000년에 시범적으로 100여개를 보급해 나갈 계획임.
- 또한, 축산물 품질향상과 위생적이고 안전한 축산물공급을 위해, 쇠고기의 경우 축산물등급판정지역을 전국으로 확대함에 따라 등급사도 10명을 증원하고 한편, “우리축산물 유명브랜드 전시회”를 개최하며, 축산물 명예감시원을 1,000명 수준으로 대폭 증원하고 이들에게 1일 3만원 수준의 수당을 지급하여 부정·불량축산물에 대한 시민·소비자 단체의 감시 기능을 강화해 나가기로 하였음.