

동의병원

병원연혁

- 1966.10.22 학교법인 동의학원 설립(이사장 김임식)
- 1978.10.12 동의대학 설립
- 1990. 4.16 병원건물 준공허가(지하1층, 지상10층 연면적 16,549.25m²)
- 1990. 4.21 동의의료원 개설허가
 1. 동의병원 17과목-77병실 249병상
 2. 한방병원 6과목-30병실 100병상
- 1990. 6. 1 의료원장 이인희, 한방병원장 이태호 취임
- 1990. 7.28 개원
- 1991.11.14 인턴수련병원 지정
- 1992.11.21 인턴·레지던트 수련병원 지정
- 1994. 7.11 종합건강진단센터 개설
- 1995. 5. 1 동의병원·재활의학과 개설(18과목-409병상)
- 1996. 3. 1 제2대 동의병원장 문한규박사 취임

文翰圭원장



▲ 물리치료실

東義醫療院은 천륜과 인륜을 아는 “東義知天”의 정신을 건학이념으로 삼고 있는 學校法人 東義學院이 사회봉사 차원에서 국민보건향상에 기여하기 위해 지난 90년 설립한 양방병원과 한방병원을 한 건물에 갖추고 있는 종합의료기관이다.

“친절·봉사·화합”을 인훈으로 “東義廣德”의 웅대한 뜻을 실천하기 위해 동의의료원은 종합병원인 동의병원 18개 진료과목 409병상, 동의대학교 부속 한방병원 6개 진료과목 100병상을 갖추고 동·서의학의 완벽한 조화와 끊임없는 의학적 연구를 통해 인류질병 퇴치와 나아가서는 복지사회구현에 앞장서고 있다.

부산시내 전경이 한눈에 바라다 보이는 황령산 자락에 위치하고 있는 동의의료원(부산

진구 양정4동 산 5-1번지)은 지상10층, 지하1층, 연면적 21,573평방미터의 현대식 건물에 최첨단 의료장비와 우수한 의료진, 환자들을 위한 넓고 쾌적한 휴식공간등 최상의 진료여건을 갖추고 오늘도 열과 성을 다해 진료에 임하고 있다.

“東義廣德”의 깊은 뜻과 질병퇴치에 새로운 장을 열고 있는 동의병원은 지난 92년 인턴·레지던트 수련병원으로 지정되었으며 '94년에는 종합건강센터를 개설횬 운영하고 있다. 동의병원의 가장 큰 특징은 타의료기관에서 찾아볼 수 없을 만큼 환자들을 위한 넓은 휴식공간과 깨끗한 공기, 시내가 한눈에 바라다 보이는 장소에 위치하고 있다는 점이며 초현대식 건물답게 완벽한 정수시설과 급수시설을 갖춘

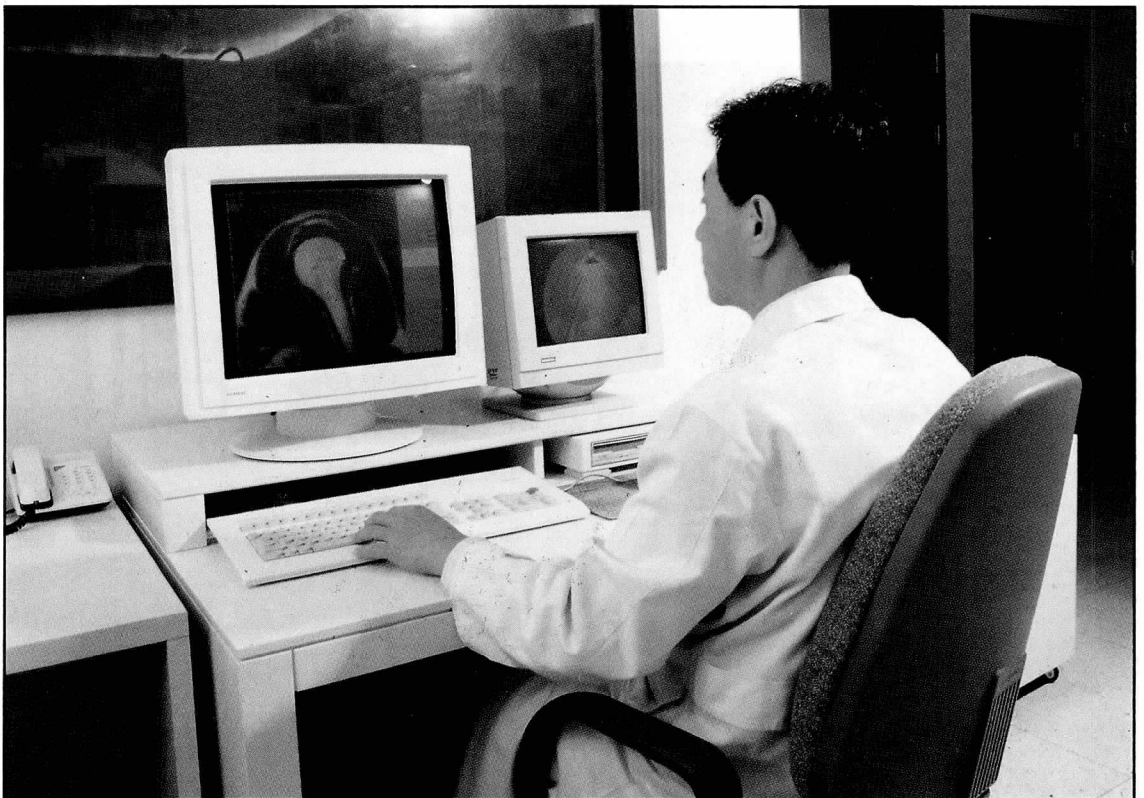

▲ MRI

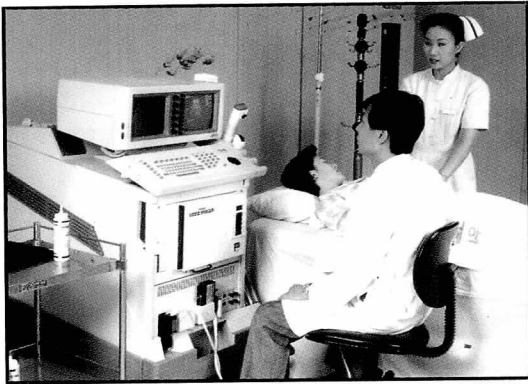

▲ 초음파

것은 물론 최첨단의 각종 의료장비를 갖추고 환자진료에 완벽한 여건을 갖추고 있다.

동의병원은 의료진 53명, 간호직 134명, 약무직 8명, 의료기사 40명, 행정직 50명등 총 340명의 직원으로 연간 외래 8만여명, 입원 6

만5천여명의 환자들을 진료하고 있으며 주요 의료장비로는 자기공명전산화 단층촬영장치, 뇌혈관 조영촬영장치, 전신용전산화 단층촬영장치, 심장초음파검사기, 장시간 심전도검사기, 뇌혈류진단기, 심장운동부하검사기, 뇌압측정진단기, 뇌고속천공수술기, 성기능장애진단기, 레이저수술기 및 치료기, 냉각치료기, 극초단파치료 및 자기장치료기 등을 갖추고 있다.

이 병원 文瀚圭원장은 “장기적으로 동의대학교에 의과대학이 설치되면 대학부속병원으로서의 역할을 다하기 위해 유능한 의료진을 확보하고 최첨단 의료장비를 구비하여 환자진료에 최선을 다해 동의의료원 발전에 도약의 발판을 마련하겠으며 또한 “지역 모든 의료기관의 유대를 형성하고 의료의 질을 향상

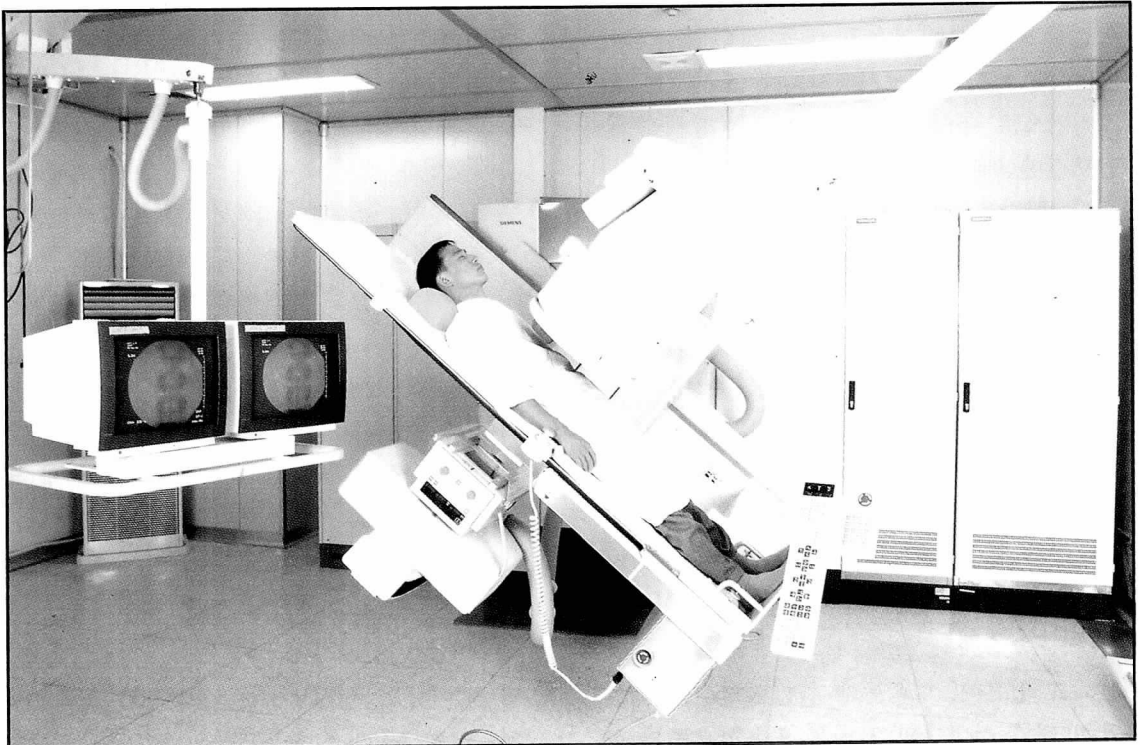

▲ Angio Graphy



▲ 골다공증 치료기

시키기 위해 1, 2차 의료기관의 의료진이 필요할 때면 언제든지 이용할 수 있는 어텐딩시스템을 도입, 의료인력과 현대화된 장비를 모두가동하는 한편 개원가의 우수한 의료(기)술을 재활용하도록 추진하겠다”고 밝혔다.

동의대학교 부속 한방병원은 교육의료기관으로서 역할과 한의학을 더욱 계승 발전시키고 이에 바탕을 둔 지역사회에 봉사하는 의료기관으로 동양의학을 통한 질병퇴치와 국민보건향상에 목적을 두고 있으며 내과계, 침구과, 한방부인과, 한방재활의학과, 한방소아과 및 신경과, 사상체질의학과 등 동서의학의 조화와 부단한 의학적 연구를 통해 질병퇴치에 새로운 장을 열고 있다.

동의대학교 한방병원은 13명의 저명한 진료교수와 전공의 8명, 한방 물리치료사, 한약조제사 등의 의료진과 예진실, 한방물리요법실, 물리치료실 등을 갖추고 있다.

또한 대부분의 환자가 뇌졸중(중풍) 환자 및 요통등 운동관절계통의 환자임을 감안하여 뇌졸중 교실, 요통교실, 금연교실 등을 운영하고 있으며, 한방조제실과 탕전실은 최상의 약재와 최첨단의 장비를 활용함으로써 한약을 다리는 번거로움과 불편을 해소하여 입



▲ 한방병원 중탕실

원 및 외래환자로 하여금 손쉽게 복용할 수 있도록 하였다.

또한 '94년 6월 한방병원의 서면분원(부산진구 부전동 397-3)을 개원하기도 했다. 동의대학교 부속 한방병원은 중풍을 진단하는 뇌혈류 진단기, 최신 물리치료 장비 등을 구비하고 있어 시설면에서도 전국의 한의과 대학중 최고수준의 시설을 갖추고 있다. 뿐만아니라 중국 제남시의 한의과 대학인 산둥중의학원과 자매결연을 맺어 의술 교류 및 교수 교환, 연수생 파견, 국제학술회의를 공동 개최함으로써 동양의학의 체계화에 일조하고 있다.

양방과 한방을 접목한 동의의료원은 눈앞의 영리추구보다는 완벽한 의료환경을 조성해 나가겠다는 병원설립이념과 “친절·봉사·화합”의 원훈을 깊이 새겨 한사람 한사람 환자에게 오늘도 열과 성의를 다해 진료에 임하고 있다.

金泰煥 동의의료원 행정부원장은 “모든 직원들이 한마음 한뜻으로 뭉쳐 내원하는 환자를 사랑과 봉사정신으로 내가족처럼 성실하게 맞이하고 행정업무는 신속하고 정확하게 처리하여 환자나 방문객들의 편의를 도모하겠다”고 말했다. *