



# 경북대학교 9만 총동문 명부 CD-ROM 발간

- 개교 50주년 기념 사업의 일환
- 전국 대학 최초의 CD-ROM 동문 명부 제작에 성공
- 다채로운 영상과 정지화상을 쉽게 살펴볼 수 있어
- 수익금은 모교 발전 기금으로 조성 예정

## 개관

경북대학교 동문 명부 CD-ROM은 9만여 동문들의 현황 자료를 경북대학교 및 경북대학교 총동창회의 현황 자료와 함께 멀티미디어 데이터베이스 시스템으로 제작한 국내 최초의 동문 명부 CD-ROM이다. 국립 경북대학교의 개교 50주년을 맞이하여 경북대학교 총동창회가 추진해 온 기념 사업의 결과로서 제작되었다.

이 사업에는 연인원 천명이 넘는 조사 인원이 투입되었고, 경북대학교가 개교한 이후 1996년 2월 졸업생까지 전 동문의 주소를 망라하여 2천7백여 쪽에 달하는 두 권의 책자형 명부와 함께 발행되었다. 이 CD-ROM에는 전체 9만 여 동문의 인적 사항뿐만 아니라 학교의 전경과 발전상을 담은 홍보용 동영상과 역사적인 사진 자료, 관련 기관, 연구소의 사진 자료를 포함한 정지화상, 경북대학교 50년사의 초록 등이 수록되어 있어 책자형 명부의 한계를 보완한 기념 사료집의 형태를 취하고 있다.

## 구성 및 내용

동문 명부는 크게 현황편과 인명편, 그리고 직

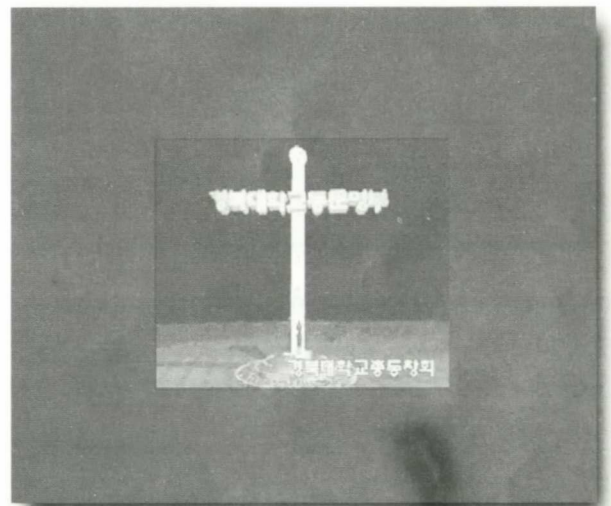

종편으로 구성되어 있다.

현황편에는 경북대학교 및 경북대학교 총동창회 현황 자료가 수록되어 있다. 여기에는 26편의 동화상과 105종의 사진, 음향 자료와 도표 등을 함께 수록하여 학교 시설과 현황, 동창회의 활동상 등을 입체적으로 소개하고 있다. 인명편은 단과대학, 대학원, 전문대학원, 특수과정 등 동문들의 출신별로 분류되어 있다.

단과대학별, 학년별, 인명의 가나다순으로 목차가 구성되어 있고, 개인의 인적 사항은 성명, 주소, 전화번호, 직장명, 직장 부서와 직위, 주소,



전화번호 순으로 상세하게 수록되어 있다. 직장별 명부는 전국 각지에 흩어져 있는 동문들의 소재를 지역별로 분류를 하고 이를 다시 기업군, 공공서군, 학교군 등으로 구분하여 열람이 용이하도록 하였다. 학과나 졸업년도를 모르고 직장만을 아는 동문의 경우 직장별 명부를 통해서 인명부에 있는 자료와 동일한 자료를 쉽게 찾아볼 수 있다.

하거나 파일로 저장 또는 문서작성기나 워드프로세서에서 곧바로 불러 이용자가 자유롭게 활용할 수 있다. 그림 메뉴는 CD-ROM을 실행시킬 때 초기에 화면 전면에 나타나는데, 처음 CD-ROM을 사용해 보는 이용자들도 쉽고 흥미있게 자료에 접근할 수 있도록 목차와 시청각 자료 연속보기 기능을 그림으로 제공한다.

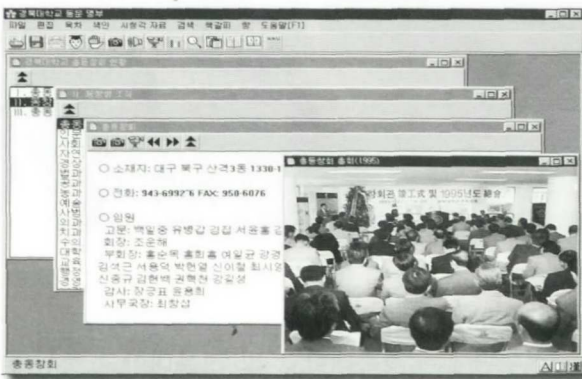
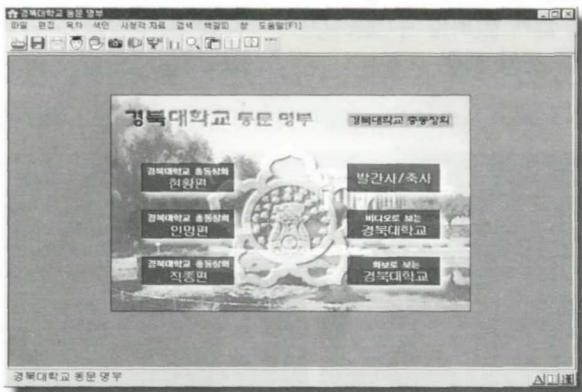

목차는 현황편, 인명편, 직종편으로 구성되어 있다. 각각의 항목을 선택하여 해당 목차의 목록창을 열어 목록창에 나타난 제목을 더블 클릭하면 해당 기사의 자료창이 열린다. 색인 메뉴는 학과명과 색인과 협찬 광고 색인으로 구분되어 있다. 학과명 색인에는 경북대학교의 개교 당시부터 현재까지 개설되었던 모든 학과명이 가나다 순으로 실려 있어, 1996년 현재의 학과 편제에 맞추어 원하는 자료를 찾아볼 수 있다. 협찬 광고 색인에

### 자료 열람 방법

이 CD-ROM의 내용은 그림 메뉴 화면을 통해서 또는 목차, 색인, 검색, 시각 자료 등의 메뉴를 통해서 원하는 자료를 손쉽게 빠르게 찾아볼 수 있도록 구성되어 있다. 또한 여기에 수록된 모든 본문 기사나 사진, 도표 등은 프린터로 출력

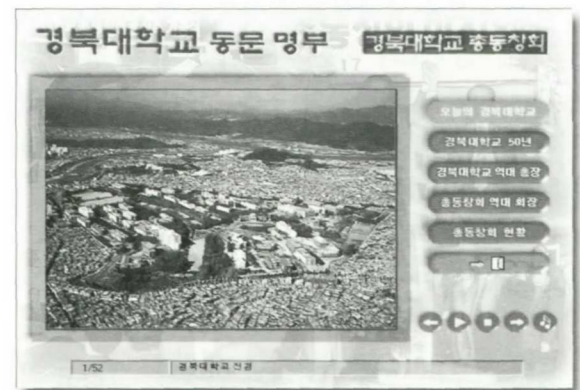

는 경북대학교 동문 명부의 단행본과 CD-ROM 제작에 협조해 준 기업들의 광고가 실려 있다.

시청각 자료 메뉴는 사진 자료와 음향, 동화상, 도표로 구성되어 있다. 이들 시청각 자료는 본문 기사에서 접근하거나 검색할 때 시청각 자료로 검색 조건을 부여함으로써 열람하는 방법도 있으나, 시청각 자료 메뉴를 통해 이 CD-ROM에 수록된 모든 시청각 자료를 일괄 열람할 수 있다.



검색 기능은 이 CD-ROM에 수록된 본문의 어떠한 단어라도 찾아낼 수 있는 다양하고 강력한 기능을 지원한다. 이 풀 텍스트 검색 기능은 인명 또는 직장명 만으로 자세한 정보를 확인하고자 할때 매우 유용하게 사용될 수 있다.

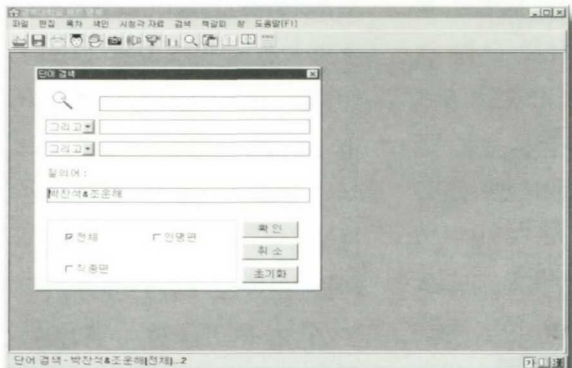

원하는 검색어와 검색 조건을 입력하고 전체

인명편, 직종편 중 원하는 검색 범위를 선택함으로써 빠른 시간에 원하는 정보를 정확히 찾아낼 수 있다. 특히 단어 검색 대화상자에서 다음과 같은 논리 연산자를 이용해 다양한 조합의 조건 검색이 가능하다.



- 1) & (그리고): 두 단어 이상을 대상으로 해당 단어가 모두 있는 경우  
 예) 경북대학교 & 국어국문학과  
 경북대학교 와 국어국문학과 란 단어가 모두 들어 있는 기사를 찾을 경우
- 2) (또는): 두 단어 이상을 대상으로 해당 단어가 하나라도 있는 경우  
 예) 경북대학교 국어국문학과  
 경북대학교 와 국어국문학과 란 단어 중 어느 한 단어가 들어 있는 기사를 찾을 경우
- 3) : (연접): 두 단어 이상을 대상으로 해당 단어가 띄어쓰기로 연결되어 있는 경우  
 예) 국어국문학과 : 교수  
 국어국문학과 와 교수 란 단어가 띄어쓰기로 연결되어 있는 기사를 찾을 경우
- 4) &! (아니고): 두 단어 이상을 대상으로 이 연산자 앞의 단어는 있으나 뒤의 단어는 없는 경우  
 예) 국어국문학과 &! 경북대학교  
 국어국문학과 란 단어는 있으나 경북대학교 란



단어는 없는 기사를 찾을 경우

5) ? (WILD CARD): 임의의 문자에 대응하는 검색 조건

예) 농업과학기술?

농업과학기술연구소 등 농업과학기술... 로 시작되는 단어가 모두 들어 있는 기사를 찾을 경우. 특히 기관이나 직장명 등 6 글자 이상의 단어를 찾을 경우에 유용하게 사용되는 검색 조건입니다.

6) ( ): 우선 순위의 뜻으로 ( ) 속의 조건을 우선적으로 검색합니다

예) (국어국문학과 & 영어영문학과) &! 경북대학교

국어국문학과와 영어영문학과란 단어는 들어 있으면서 경북대학교란 단어는 없는 기사를 찾을 경우

### 운영 환경

#### - 하드웨어 환경

- IBM PC 호환 기종 386SX 이상 (486DX 이상 권장)
- 메인 메모리 4MB 이상
- CD-ROM 드라이브
- MPC 호환 사운드 카드 및 스피커
- 32000 컬러 이상의 SVGA 보드
- 마우스

#### - 소프트웨어 환경

- MS-DOS 5.0 이상
- 한글윈도 3.1 이상 **DC**



### 가을 편지

허선심

보내는 것은 내뜻이 아니었다.  
 떠나는 일이 속마음 아니었다.  
 어찌 알랴  
 길이 아님을

네의 방에 불을 켜 두어라  
 따스한 네 눈빛인듯 바라보게  
 바라보는 일이 죄 된다면  
 가슴으로 느끼고 있으마

노래를 불러다오  
 보이지 않는 눈물 기억하리  
 기억하는 일이 죄 된다면  
 낮게 낮게 무릎 꿇고 있으마