

생약시세표

한국생약협회
중앙가격사정위원회제공

☎ 사무실 : 967-8133, 969-6875 팩스 : 965-0643
공판장 : 967-4984, 965-9551

<95년 1월 28일 현재 사정>
(600g기준 경동한약상가 도매시세)

품 목	금 액	품 목	금 액	품 목	금 액
가 부		목 과(木 果)	800	아 부	
갈 근(葛 根)	각갈근 1,650 편갈근 1,200	통 목 단(通牧丹)	6,000	토 오 공(蜈 蚣)	무
강 활(羌 活)	6,000	목 적(木 賊)	1,800	오 가 피(五加皮)	8,200
강 건 강(乾 薑)	5,500	목 통(木 通)	900	오 미 자(五味子)	上 13,000 下 10,000
감 국(甘 菊)	3,000	바 부		오 배 자(五倍子)	2,300
결 명 자(決明子)	1,000	박 하(薄 荷)	1,500	옥 죽(玉 竹)	1,800
식 고 본(藜 本)	4,000	반 하(半 夏)	大 14,000	영 지(靈 芝)	中 21,000
과 루 인(瓜 蒌仁)	1,700	원 방 풍(防 風)	9,500	연 교(連 翹)	무
구 기 자(枸杞子)	7,300	식 방 풍(")	2,000	우 슬(牛 膝)	3,500
구 절 초(九節草)	2,200	백 강 잠(白蠟蠟)	8,000	위 령 선(威靈仙)	1,800
구 맥(瞿 麥)	1,300	백 개 자(白芥子)	750	의 이 인(薏苡仁)	3,500
식 길 경(桔 梗)	통 7,500 절 4,400	백 선 피(白鮮皮)	1,700	음 양 광(淫羊藿)	6,500
나 부		백 지(白芷)	3,200	익 모 초(益母草)	1,400
나 북 자(蘿菈子)	600	백 출(白朮)	6,000	인 동(忍冬)	1,000
남 성(南星)	7,000	백 편 두(白扁頭)	무	인 진(茵 陳)	900
다 부		백 합(百合)	3,000	자 부	
일 당 귀(日當歸)	4,000	백 복 령(茯苓)	8,000	자 단 향(紫丹香)	1,000
토 당 귀(土當歸)	통 6,000	백 복 신(茯神)	7,000	식 자 초(紫草)	5,000
당 귀 미(當歸尾)	2,500	복 분 자(覆盆子)	7,500	백 작 약(白芍藥)	절 3,000
대 황(大黃)	1,600	사 부		적 작 약(赤芍藥)	무
식 도 인(桃仁)	무	사 삼(沙 蔘)	6,500	산 백 작 약(")	무
독 활(獨活)	2,000	산 수 유(山茱萸)	5,200	산 적 작 약(")	무
두 충(杜冲)	上 14,000 中 11,000 下 8,000	생 산 약(山藥)	14,000	지 유(地 鎗)	1,000
마 부		식 산 약(")	7,000	진 범(秦 芩)	4,800
만 삼(蔓 蔘)	10,000	토 산 사(土山查)	무	진 피(陳 皮)	650
만 형 자(蔓荊子)	1,800	상 백 피(桑白皮)	1,200	지 실(枳 實)	大 3,000 中 5,700 小 6,500
맥 문 동(麥門冬)	저심 5,300 막맥 3,600	석 창 포(石菖蒲)	무	조 각 자(皂角子)	무
		소 자(蘇子)	2,000	지 부 자(地膚子)	무
		소 엽(蘇葉)	700	죽 여(竹 茹)	2,500
		속 단(續斷)	무	지 골 피(地骨皮)	1,000
		승 마(升 麻)	1,000	건 지 황(乾地黃)	무
		식 시 호(柴胡)	12,500	지 모(知母)	2,700
				차 부	
				차 전 자(車前子)	2,000
				창 이 자(蒼耳子)	1,000
				창 출(蒼朮)	무
				토 천 궁(川 芎)	12,000
				일 천 궁(")	7,200
				토 천 마(天麻)	자연산 22,000
				천 문 동(天門冬)	2,000
				천 화 분(天花粉)	2,000
				초 룡 담(草龍膽)	절 5,000
				치 자(梔子)	7,000
				타 부	
				택 사(澤 寫)	2,800
				원 토 사 자(兎絲子)	무
				파 부	
				포 공 영(蒲公英)	1,000
				패 모(貝母)	5,200
				하 부	
				백 하 수 오(何首烏)	上 12,000 무
				행 인(杏 仁)	무
				향 부 자(香附子)	2,400
				현 삼(玄 蔘)	1,500
				현 지 초(玄草)	무
				현 호 색(玄胡索)	5,000
				현 형 개(荊芥)	1,200
				황 금(黃芩)	5,500
				황 황 기(黃芪)	5년근 22,000 3년근 14,000 1년근 7,000
				황 백 피(黃栢皮)	1,800
				해 동 피(海桐皮)	2,800
				황 정(黃精)	小 2,600
				황 장 근(虎杖根)	무
				후 박(厚朴)	6,000

약초, 감자등 구근작물 수확은 올해도 두루수확기로 !!

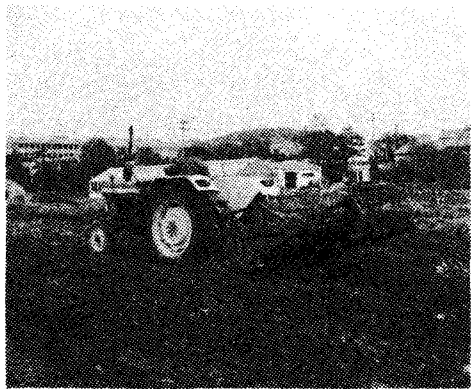

특 성

- 모든 트랙터에 부착이 가능하다(높이 조절 및 편 교환방식).
- 모델이 다양하여 트랙터 크기와 토양, 작물에 따라 선택이 가능하다.
- 흙과 작물을 분리 시켜주는 흙 탈림 기능이 뛰어나다.
- 견고하여 고장이 없으며 소모품 교환이 아주 편리하다.
- 작업능률(1일 작업량 5,000~8,000평)이 뛰어나 인건비 절감과 적기 출하를 위해 절대적이다.
- AFTER SERVICE를 판매보다 더 중요시한다.

용 도

- ◇ 인삼, 더덕, 도라지, 당귀, 시호, 방풍, 지황, 천궁, 쑥새등 일반 약초류 수확.
- ◇ 황기등 심근성 약초 수확.
- ◇ 당근, 감자, 고구마등 구근 작물 수확.
- ◇ 백합, 아이리스등 화훼의 중근 채굴.
- ◇ 관상수용 묘목채굴.

모 델	용 도	적용트랙터
DR-1000	감자용 (1두둑2줄재배시)	22마력이상
DR-1300	감자용 (2두둑씩수확)	40마력이상
DR-1300C	고구마용 (2두둑씩수확) 회전칼날부착	45마력이상
DR-1300S	표준형약초 수확기	45마력이상
DR-1300SL	황기수확용	80마력이상

두루기계통상
Dooroo Machinery Trading Co.

본사 : 경기도 안성군 원곡면 칠곡리 312-4 전화 : (0333)656-8421(대표) 668-8423
공장 : 경기도 송탄시 가재동산 111번지 FAX : (0333)668-8426

강원도 : 고성(0392)681-2358 양구(0364)481-4646 횡성(0372) 43-5300 평창(0374) 36-7657
강릉(0391) 42-1800 홍천(0366)434-5006 정선(0398)62-0973
경기도 : 포천(0357) 33-7525 연천(0355) 32-3205 여주(0337) 82-7612 양평(0338) 72-6280
경북 : 안동(0571)2-9098 청송(0575)874-2342 전북 : 이리(0653)832-0682
충남 : 부여(0463)835-0682 충북 : 괴산(0445)32-2215