

1. 개관일 : 1992. 7. 15
2. 위 치 : 충청남도 태안군·읍 남문리 산417-2번지
3. 조직 및 직원현황

가. 조 직

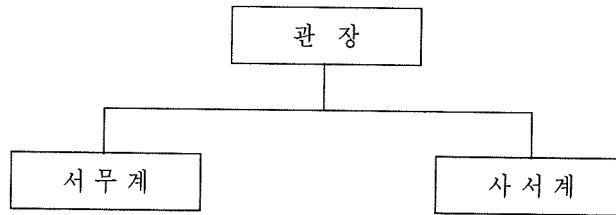

나. 직원현황

직 별	직급별					
	합 계	6급	7급	8급	9급	기능직
계	4	1		1	1	1
행 정	2	1		1		
사 서	1				1	
기 타	1					1

4. 시설현황

가. 규모

- 대지 : 1,650
- 건물 : 1,316.16㎡(398.8평)
- 좌석 : 300석

나. 구조 : 철근콘크리트조(지하1층, 지상2층)

실 별	실 수	구 분(㎡)	좌 석 수	비 고
계	20	1,316.16	300	
관 리 사 무 실	1	66		
일 반 열 램 실	4	363	250	
시 청 각 실	1	66		
정 기 간 행 물 실	1	66		
아 동 자 모 실	1	66	50	
일 반 자 료 실	1	132		
휴 게 실	1	33		
기 타	10	524.16		

5. 장서현황

(1994년 1월 현재)

류 별	권 수	비율(%)
000 총류	155	2
100 철학	315	4
200 종교	155	2
300 사회과학	944	14
400 순수과학	392	6
500 기술과학	260	4
600 예술	192	3
700 어학	120	2
800 문학	3,098	44
900 역사	330	5
아동도서	1,000	14
계	6,961	100

6. 주요사업

- 독서교실운영 : 여름, 겨울 방학중(연2회)
 - 독서지도 및 독후감 작성법, 도서관이용지도
- 주부독서회운영
 - 독서토론 및 자녀 독후감쓰는법지도, 각종교양강좌
- 서예강좌
 - 주1회 지역주민대상

7. 이용안내

가. 개관시간

- 열람실 : 08 : 00 - 22 : 00
- 자료실 : 09 : 30 - 18 : 00(하절기)
09 : 30 - 17 : 00(동절기)

나. 휴관일

- 매주 월요일 및 정부에서 지정한 공휴일(일요일제외)
- 임시휴관일 : 관장이 필요하다고 인정되는날

다. 열람안내

- 일반도서 및 아동도서, 참고도서, 정기간행물 등을 비치하여 누구나가 자유로이 이용할 수 있도록 개가 제로 운영하고 있음.
- 관외대출 : 지역주민을 대상으로 참고도서를 제외한 모든자료를 대출해주고 있으며 신분증 또는 관외대출증을 지참하면 1인3권 이내에서 10일간의 관외대출이 가능함.

정 정

도서관문화 1994년 1·2월호(35권1호 : 통권284호) 도협컬럼(도서관의 개혁, 무엇부터 할 것인가?/최정태교수글 3페이지) 4절5행의 내용중에서 빠진부분이 발견되어 다음과 같이 정정하오니 참고하시기 바랍니다.

정 정 내 용	
에서	로
...당장 인류의 도서관으로 진정한 도서관이기를...	...당장 인류의 <u>도서관으로</u> 변신한다는 것인가? 적어도 도서관이 <u>진정한</u> 도서관이기를...