韓國生藥報

本紙는 新聞倫理綱領및 實踐要綱을 遵守합니다.

發行人兼編輯人 宋景太
印刷人 金政坤
編輯局長 裵永斗

發行所
社團法人 韓國生藥協會
<우편번호130－062>
서울특별시 동대문구 제기동 1051
☎ 967－8133, 969－6875
FAX：965－0643

(每月 初日發行)

<協會指針>
農民所得增大
生産輸出增大
國民保健向上

會長訓
1. 最大의 봉사
1. 最大의 협동
1. 最大의 노력

(無料配布)

中央共販場
☎ 967－4984
☎ 965－9551

1993年度
第24次 定期總會盛了

協會는 지난 3月31日 本會 任員 및 各級 分事務所長 그리고 共販場長등 代議員 136名이 參席한 가운데 24年次 定期總會를 성황리에 종료하였다.

今年度 主要사업으로…
道別 생약시범포 설치와 단지화 유도
계약재배 확대로 농가소득 증대 기여

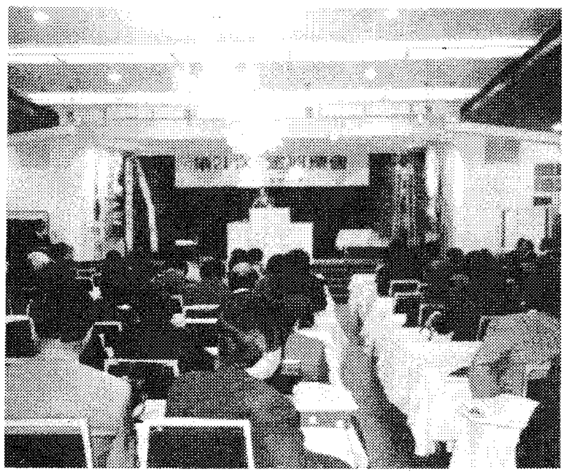
◇第24次 정기총회 광경.

協會창립 4半世紀 24年次 總會는 영동유스호스텔에서 代議員 및 來賓多數가 萬堂한 가운데 오후2時5分에 시작되었다.

먼저 92年 傘下 組織 확대 및 기술교육에 공헌한바 있는 각급 간부요원 10名과 계약재배사업에 남달리 헌신한바 있는 실재배자 10명에 대한 공로포창패 및 부상수여가 있었다.

※시상자는 다음과 같다.

▲간부요원：이천군공판장장 오영주 평창군 사무소장 함영완 논산군〃 이문섭 제천군〃 이한승 장흥군〃 최윤경 합천군〃 백문기 문경군〃 강용대 부산시지부장 권순직 본부 기획실장 조만식 본부 공판장장 남정학

▲실재배자：경기 이천 최영규(황기재배)〃 이천 포천 권세환(〃)〃 이천 장명용(당귀〃)〃 손철수(〃) 북제주군 김영보(시호〃)〃 박순봉(〃) 제주시 김대식(〃) 전남 고흥군 강기봉(〃)〃 승주군 이영도(〃) 경북 경주 권순채(생약보원고)

●시상식이 끝난후 宋會長은 그의 人事말에서 수입개방시대에 직면하고 있는 우리 生藥分野는 국제경쟁력에 대처해 나가기 위해서는 생약재배지를 야지로 전환한 기계화 영농으로 유도하여 기업화하지 않으면 안될 것이라고 말하고 이의 단지화 유도를 위하여 모든 지도자는 배전의 노력을 기울어야 할 것이라고 강조하였다.

그리고 수삼년의 계약재배 경험을 살려 올해에는 보다 많은 면적으로 확대 계약재배를 실시하게 되며 그 예상수확량에 비추어 60억∼70억원의 수매자금이 소요될 것이라고 말하고 이의욕적 사업이 성취될 경우 대생산농가의 소득증대에 많은 보람을 줄 뿐 아니라 공생공존의 기틀이 마련될 것인으로 모든 산하회원의 적극적인 참여와 협조를 당부하였다(宋景太회장의 세부 인사말은 3面 참조).

●내빈으로 오신 농림수산부 잡특과 김상범담당관은 격려사를 통해 오늘날의 협회발전상을 직감하였을 뿐아니라 금년도 사업계획 추진방향을 會長으로부터 들은바 매우 고무적이고 의욕에 넘쳐 있으므로 주무부처 실무담당관으로서 최대의 지원방법을 강구하여 생산농가보호는 물론 회발전을 뒤받침해 나가겠다고 격려하였다.

●이어 본회 생약연구위원회 위원장이신『도상학』교수는 그의 축사에서 한약업계에 종사하신 선대들의 후광을 입어 자신도 오래전부터 이 分野에서 일해온터라 금번 기회가 있어 뜻을 같이하고 있는 4명의 학자 전문가들과 함께 협회 연구위원회에 참여하게 되었다고 말하고 앞으로 미력을 다하여 생약재배 기술향상과 협회발전에 이바지하겠으니 모든 회원들의 협조와 성원을 당부한다고 말하였다.

●이어 協會 本部 감사이신 許永氏(김천시공판장장)는 그의 92년감사결과보고에서 시간제약과 평감사로서의 근무상제약때문에 구체적 사항은 점검하지 못했으나 협회사무국에서 제출한 결산보고에 의해서만 대체적 사항만 검토한 결과 작년에는 인건비, 사무실 임차료, 기타 관리비등이 많이 인상되었기 때문에 적자운영을 면치 못하였다고 생각되나, 회장단및 각임원들의 협조와 지원으로 모든 운영이 원활하게 수행되었다고 평가하였다.

그러나 대의원들의 제의에 의하여 앞으로는 년2회(上·下半期)에 걸쳐 감사하도록 하고 안전기금현황등을 4月말까지 재감사하여 그 결과를 각급소장들에게 서면하달하도록 하였다.

이어 금년도 총회에서 의결된 사항을 소개하면 다음과 같다.

▲제1의안：산하 각급공판장장을 정관상 총회 구성요원인 분사무소장급으로 편입시켜 의결권을 부여하는 안：총회 3분의 2이상의 동의청을 구하였던바 만장일치 찬성으로 통과하였다.

▲제2의안：92년 사업실적 및 92결산보고 심의：92년 사업실적：원안대로 통과 92년 결산보고：〃 (단 년2회 6월말과 12월말을 기준하여 감사를 실시하고 그 결과를 총회시 서면 제출하도록 하였음)

▲제3의안：93사업계획(안)심의：

※금년도 신규사업으로서 道단위별로 1개 생약시범포설치：총 9개 시범포설치추진

※농림수산부 기존고시된 25개지역의 11개품목 단지화 조성사업에 협회로서 추가단지 포함 병행추진

※계약재배 확대 실시：춘계 계약재배：삼도시호, 황기, 당귀등 총 1백80여만평 실시 추계 계약재배：작약(추후 공고)등 주요 신규사업을 포함한 정관상 6대 기능에 직결되는 제사업안이 원안대로 통과되었다.

▲제4의안：93년도 수·지예산편성(안)심의：

※직원들의 최저생활보장을 위한 인건비인상

※관리비 및 임차료(월세)인상등 부득이한 인상요인을 감안하여 협회창립후 최대의 예산편성(안) 2억4천여만원을 이의없이 만장일치 통과시켰다.

이로서 年例的이기는 하나 협회정기총회로서는 그 어느해보다도 진지한 분위기속에서 회의가 진행되었고 검토가 이루워졌으며 마무리가 잘 되었다는 주의의 평들이였다.

(편집부제공)

連載 韓方순례 <39>

〈續〉

①삼관：삼관(三關－뒤통수 아래 목덜미의 들어간 부분과 허리의 둘레、항문)의 우묵 들어간 부위의 근의 수축력이 강하면 등허리를 옆면에서 보았을 때 S자형이고 또한 건강하다。그리고 동작도 기민하다。

②삼단전(三丹田－上丹田、中丹田、下丹田)에 기력을 집중시킬 수 있는 사람은 호흡력이 왕성하고 근육의 수축력이 강하며 내장의 활력도 강하다。즉 이는 기력과 관련이 있다。

③옥침의 명문이 S자형일 경우：경혈 옥침과 명문(命門)과 장강(長强)이 S자형이 되어 있으면 수축력이 강하며 신기(腎氣)가 왕성한 정력가이다。

④등허리가 S자형인 경우：등허리가 S자형인 사람도 호흡력、근의 수축력이 강하다。

⑤삼단전이 들어간 사람：상단전과 중단전、하단전이 각기 우묵 들어간 사람은 건강체로 호흡력도 강하고 근의 수축력도 강하다。

이상의 사실에서 독자들은 체형(體型)을 형성(形成)하는 삼관과 삼단전(上丹田、中丹田、下丹田)이 얼마나 중대한 몸의 부위(部位)인가를 이해하였으리라 믿는다。

한국의 명의 허준(許浚)도 그의 유명한 의학서적인 동의보감(東醫寶鑑)에서 이같은 사실을 뚜렷히 밝히고 있다。

3、비만증과 마른 신체의 결합성을 판별하는 방법

살이 쪘다든가 말랐다든가 하는 구분을 고루 풍선이 부풀었다 꺼지는 두 가지의 상태로 비교하여 상상하는 이가 많은 것 같다。그러나 이는 외형적인 양의 차일뿐 이를 통해 기능의 결합제를 구분하는 표준은 되지 못한다。

①살이 쪘으나 살결이 윤택한 사람은 기혈이 남아도는 사람이다。즉 건강한 사람이다。

②살은 쪘으나 살결이 거칠고 윤택하지 못한 사람은 기는 있으나 혈이 부족한 체질이다。

③살이 마르고 윤기마저 없는 사람은 기혈이 모두 결핍된 체질이다。

이러한 관계 즉 기혈의 조화상태와 색과 근육의 경연(硬軟)상태는 치료에 상관관계를 갖는다。

①몸이 마르고 살결이 검은 사람은 질병을 고치기 쉽다。

②살이 찌고 두부살이며 살갗이 붉고 흰 사람은 질병을 치료하기가 힘든다。

③살빛이 검으면서 마른 사람은 풍습(風濕)에 강하나 살이 찌고 흰 사람은 풍습에 극히 약하다。

④몸이 마른 사람은 살이 강하지만 살이 찐 사람은 그 근육이 연약하며 근육이 연약하기 때문에 다른 질병을 치유하기가 힘들다。

⑤기가 쇠하면 몸이 냉해지며 혈의 호흡이 순조롭지 못할 때 근육이 경화된다。

이를 기반으로 하여 열병의 과정을 점검할 수 있다。

公示事項

▲協會 정관 제10·11조에 의거 1993年度 第24次 定期總會 結果를 다음과 같이 公示함。

1、**總會日時**：93年 3月31日
2、**總會場所**：영동유스호스텔
3、**總會 議決 事項**

① 議案
- 各 共販場長을 分事務所長級으로 편입조치：原案承認

② 議案
- 1992年度 事業實績：原案承認
- 1992年度 收支決算 報告：原案承認
- 監査方法 일부변경：매년 6月末과 12月末 기준 2회 실시하고 其結果를 總會時 서면 종합보고토록 변경

③ 議案
- 1993年度 事業計劃：原案承認
- 1993年度 收支豫算編成：原案承認

1993年 3月 31日

社團法人 **韓國生藥協會長**