

순방
신축도서관

김해군립
진영도서관



1. 연혁

1989. 12. 28. 김해군립도서관 설치조례공포(김해군조례 제1055호)

1990. 2. 28. 도서관 건물 준공

1990. 11. 3. 개관(경남 김해군 진영읍 여래리 489-1번지)

2. 조직 및 시설

1) 조직

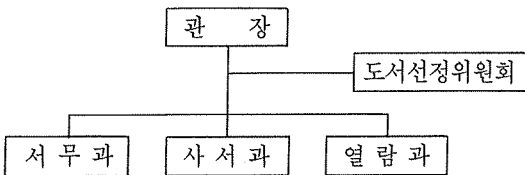

2) 시설

구분	면적	좌석수
남학생 열람실	146m ²	126석
여학생 열람실	99m ²	84석
성인 열람실	47m ²	42석
아동 열람실	47m ²	54석

시청각실	57m ²	40석
향토자료실	24m ²	
간행물실	70m ²	54석
개인연구실	24m ²	8석
서고	61m ²	
계	577m ²	408석

3. 직원

사서직 1명, 행정직 1명, 기능직 2명

4. 91년도 운영비

(단위 : 원)

수당	1,080,000	사용피복비	80,000
국내여비	1,222,000	수용비및수수료	800,000
특판비	200,000	공공요금	3,240,000
세계공과금	190,000	시설장비유지비	1,400,000
연료비	747,000	의료비	50,000
합계		9,007,000	

*도서 구입비는 예산책정에서 누락되었음.

5. 주역주민 및 관청의 협조사항

(단위 : 원)

구 분	협조사항	비 고
도서관 후원회(도서구입)	4,100,000	
진영청년회(도서구입)	3,000,000	
진영 본산리 청년회(실내분수대)	600,000	
진영농협 주부대학(그림)	200,000	
진영읍사무소(조경공사)	12,000,000	
김해군청(진입로 포장공사)	80,000,000	91년 완공예정
진영읍사무소(외등설치)	2,000,000	

6. 장서 현황

총 류	철 학	종 교	사 회 과학	순 수 과학	기 술 과학	예 술	어 학	문 학	역 사	계
75	105	71	380	192	101	67	81	824	183	2079

7. 개관시간 및 휴가일

1) 개관시간

일반열람실 : 08:00-22:00

특별열람실 : 09:00-18:00(3월-10월)

09:00-17:00(11월-2월)

2) 휴관일

관공서의 공휴일(일요일은 정상개관)

매주 월요일

기타 관장이 공고하는 날

8. 독서회원 안내

아동독서회원 : 3-6학년 1회 2권 1주간

일반독서회원 : 일반성인, 주부, 직장인 1회 2권 2주간

9. 기타

- 김해군 인구 8만에 본 도서관 1개소만 설치되어 있음.
- 직원부족으로 인하여 개가제를 실시하지 못하고 있으며 독서회원도 확보하지 못하고 있는 실정임.
- 여러 대학 및 기업체에 자료기증을 의뢰하여 현재 20여개 단체로부터 자료를 기증받고 있음.

■ 신 간 안 내 ■

● 美國圖書館思想의 研究/小倉親雄著·朴熙永譯/아세아문화사/국판/서울/360p./1990년/6,000원

연락처 : 중구 장충동1가 48-24, 전화 : 279-9266

● 圖書館學 學術論文綜合索引/덕성여자 대학교/도서관학과 학생회/4.6배판/서울/276p./1991년/특판

12,000원, 보급판 5,000원

연락처 : 서울시 도봉구 쌍문동49번지, 전화 : 902-8121(교)404