

돼지 사육규모별 가구수

(단위 : 가구)

구분 연월	합 계	구분							구분				
		1~4마리	5~9	10~19	20~29	30~49	50~99	100~ 299	300~ 499	500~ 999	1,000~ 4,999	5,000~ 9,999	10,000마리 이 상
'81년 12월	424,992	380,520	19,070	16,010	2,341	2,650	2,565	1,628		139	56	9	4
'82년 12월	443,852	386,910	24,500	20,340	2,733	3,677	3,309	2,152		146	70	11	4
'83년 12월	539,403	426,230	47,380	44,450	4,439	5,783	6,614	3,725	401	258	99	18	6
'84년 12월	362,474	297,130	22,990	24,370	3,212	4,602	5,514	3,771	485	255	119	19	7
'85년 12월	251,196	205,105	13,747	13,924	4,322	4,436	4,918	3,606	600	343	159	27	9
'86년 12월	262,403	202,497	18,579	19,186	6,090	5,454	5,474	3,760	768	366	190	28	11
'87년 12월	302,891	219,329	26,220	25,856	8,909	8,435	7,918	4,375	1,153	448	208	27	13
'88년 12월	260,760	179,035	21,715	25,397	9,475	8,454	8,846	5,313	1,489	730	265	32	9
'89년 12월	197,933	128,970	19,093	18,510	7,077	7,545	8,033	5,834	1,746	776	309	29	11
'90년 9월	131,482	80,171	11,083	15,015	4,833	5,339	6,631	5,102	1,909	1,003	358	29	9
12월	133,428	88,208	9,941	10,653	4,392	5,170	6,297	5,450	1,883	1,028	368	28	10
'91년 3월	125,739	78,495	10,512	12,817	4,182	4,851	6,161	5,409	1,897	1,020	357	28	10

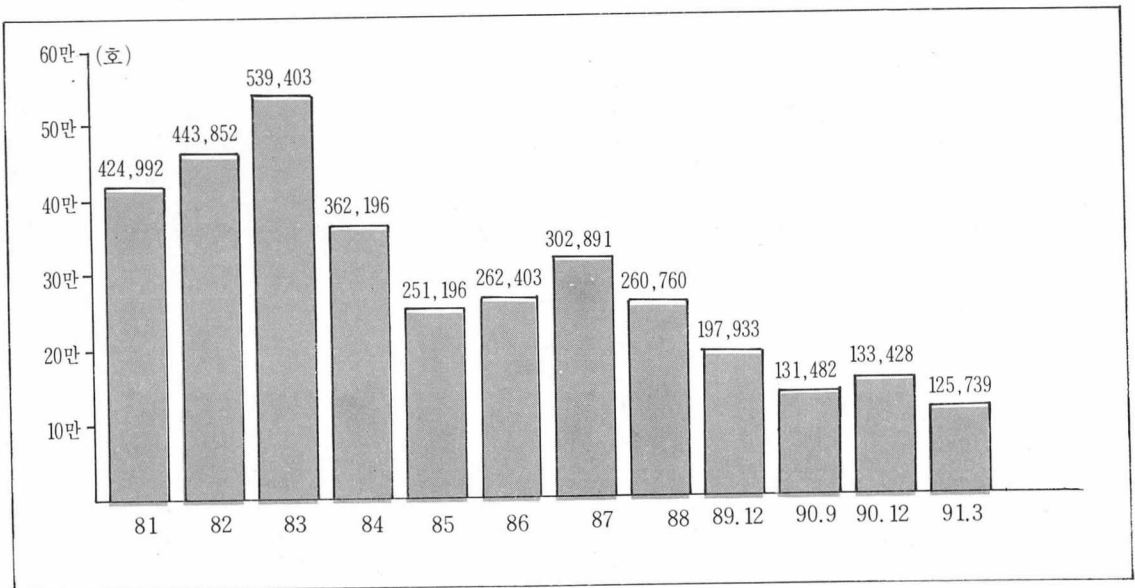

돼지 사육규모별 마리수

(단위 : 두)

구분 연월	합 계	1~4마리	5~9	10~19	20~29	30~49	50~99	100~		500~		10,000마리	
								299	499	999	4,999	9,999	이 상
'81년 12월	1,831,518	494,450	129,370	202,780	55,985	100,739	175,922	301,608		94,132	141,949	54,836	79,747
'82년 12월	2,183,159	524,560	164,850	260,970	65,412	139,588	227,013	395,502		102,278	156,742	70,118	76,126
'83년 12월	3,648,965	621,930	325,520	581,740	106,822	222,124	455,653	577,198	149,507	175,080	205,768	119,107	108,516
'84년 12월	2,958,089	397,830	158,780	314,030	77,042	176,874	384,801	594,859	184,192	172,160	238,309	128,059	131,153
'85년 12월	2,852,799	270,003	93,062	177,839	100,994	164,824	337,122	584,701	227,516	235,408	319,177	180,647	161,506
'86년 12월	3,347,350	288,612	126,816	247,046	142,816	205,799	376,347	637,876	296,896	257,553	375,090	185,909	206,590
'87년 12월	4,281,315	328,501	180,018	336,290	210,696	318,841	555,049	758,491	443,430	309,326	424,666	178,070	237,937
'88년 12월	4,852,041	264,883	150,298	335,186	222,730	322,121	622,407	938,028	563,636	481,029	526,090	231,439	194,194
'89년 12월	4,801,104	190,781	131,219	240,597	168,614	287,807	561,171	1,050,317	661,713	523,163	603,725	200,487	181,510
'90년 9월	4,566,125	113,386	79,920	194,375	114,311	203,500	476,660	941,139	728,129	671,631	685,968	200,174	156,932
12월	4,528,008	126,217	69,514	138,094	103,580	196,184	445,634	995,303	714,349	685,980	703,497	196,305	153,351
'91년 3월	4,487,001	114,407	73,456	165,482	98,315	185,776	429,342	979,602	718,555	684,983	692,087	196,456	148,540

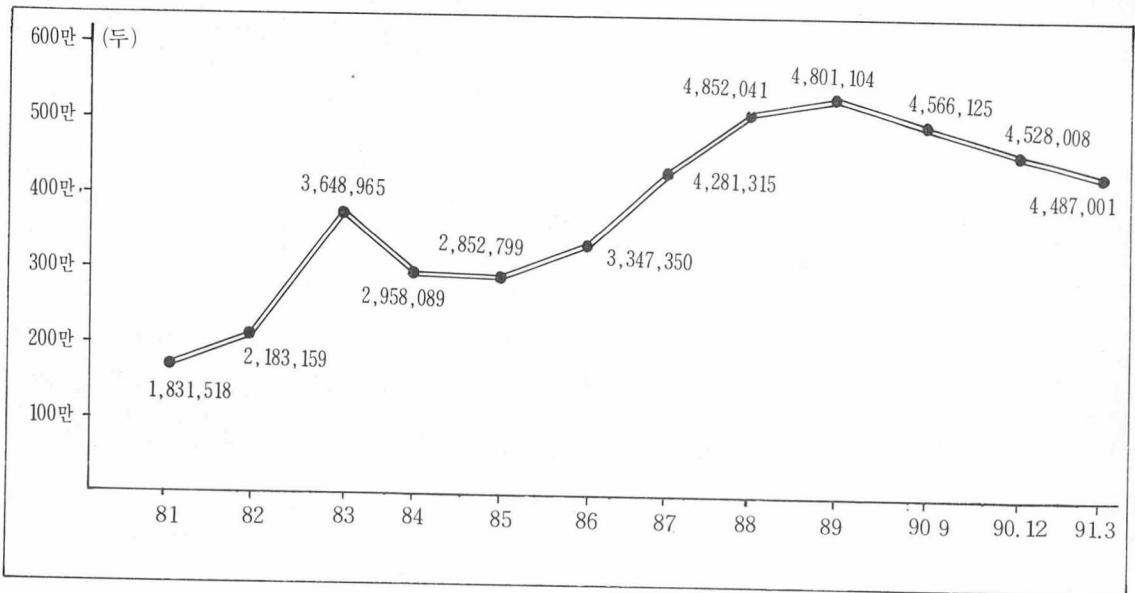

돼지 월령별 · 성별 마리수

(단위 : 두)

연월 시도별	구분 합 계	2개월미만	2~4	4~6	6~8				8개월이상		
					소 계	수 컷	암 컷	그중모돈용	소 계	수 컷	암 컷
'81년 12월	1,831,518	400,542	959,921		164,216	44,265	119,951	51,590	306,839	22,241	284,598
'82년 12월	2,183,159	463,507	1,161,030		166,036	35,445	130,591	70,485	392,586	24,246	368,340
'83년 12월	3,648,965	888,226	1,338,240	681,814	180,568	30,246	150,322	78,837	560,117	29,793	530,324
'84년 12월	2,958,089	734,728	1,172,703	545,404	97,624	16,066	81,558	39,679	407,630	24,633	382,997
'85년 12월	2,852,799	742,576	1,093,787	528,655	71,188	11,162	60,026	41,158	416,593	25,090	391,503
'86년 12월	3,347,350	903,898	1,212,903	625,069	103,436	14,177	89,259	64,629	502,044	30,403	471,641
'87년 12월	4,281,315	1,168,911	1,564,666	791,779	107,780	11,539	96,241	69,687	648,179	40,159	608,020
'88년 12월	4,852,041	1,339,069	1,776,711	936,203	105,004	10,815	94,189	75,061	695,054	43,828	651,226
'89년 12월	4,801,104	1,246,242	1,812,367	1,045,211	75,122	10,751	64,371	47,641	622,162	42,580	579,582
'90년 9월	4,566,125	1,430,808	1,594,211	896,364	64,191	6,683	57,508	48,198	580,551	38,132	542,419
'90년 12월	4,528,008	1,247,604	1,679,665	926,245	77,351	7,628	69,723	57,921	597,143	41,583	555,560
'91년 3월	4,487,001	1,382,289	1,477,007	928,218	79,280	6,117	73,163	65,090	620,207	42,918	577,289
서울	2,522	966	811	452	4	0	4	4	289	17	272
부산	16,810	5,294	5,051	3,350	531	68	463	351	2,584	214	2,370
대구	22,042	5,366	6,603	6,273	165	15	150	140	3,635	383	3,252
인천	31,596	9,613	12,222	5,740	299	1	298	298	3,722	280	3,442
광주	11,872	3,535	3,631	2,629	118	20	98	90	1,959	171	1,788
대전	15,957	4,633	5,575	3,447	358	17	341	311	1,944	144	1,800
경기	1,411,795	443,750	466,506	298,250	19,346	843	18,503	17,910	183,943	12,061	171,882
강원	176,030	53,726	56,945	36,611	3,577	349	3,228	2,989	25,171	1,986	23,185
충북	173,929	51,624	58,270	38,292	3,087	332	2,755	2,555	22,656	1,795	20,861
충남	762,623	217,122	270,081	156,607	13,941	824	13,117	11,836	104,872	6,062	98,810
전북	332,469	102,733	104,326	70,338	6,892	444	6,448	6,025	48,180	2,888	45,292
전남	357,339	107,269	119,193	63,164	10,943	1,755	9,188	6,251	56,770	3,544	53,226
경북	535,830	172,191	165,622	113,784	9,852	888	8,964	8,153	74,381	6,195	68,186
경남	530,301	168,028	169,764	107,382	8,351	473	7,878	6,559	76,776	5,895	70,881
제주	105,886	36,439	32,407	21,899	1,816	88	1,728	1,618	13,325	1,283	12,042