

I. 개 관

1989년 12월 31일(천안시립중앙도서관 개정조례 제1146호에 의거하여) 충청남도 천안시 원성동 261-38번지에 지하 1층 지상4층의 건물을 준공하여 1990년 4월 10일 개관하였다. 신축된 이 건물은 면적 1.459평, 1.286석 규모의 열람석을 갖추고 있다.

II. 조직 및 시설

I. 조 직

가. 기구

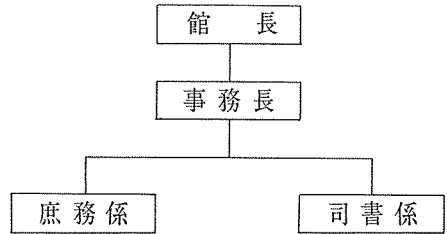

나. 정원

區 分	計	司 書	行 政	電 氣	機 械	技 能
計	18	5	5	1	1	6
4級	1		1			
5級	1		1			
6級以下	16	5	3	1	1	6

2. 개관시간 및 휴관일

가. 개관시간

○일반열람실

하절기(4. 1~10. 31)-06:00~22:00

동절기(11. 1~ 3. 31)-07:00~21:00

○자료열람실

하절기(4. 1~10. 31)-09:00~17:00

동절기(11. 1~ 3. 31)-09:00~16:00

나. 휴관일

○국경일, 정부에서 지정하는 공휴일

(단, 일요일은 제외)

○매주 월요일

3. 시 설

구분 실별	실수	면 적		좌석수	비 고
		m <sup>2</sup>	평		
계	50	4,824	1,459	1,286	
사무실	3	234	71		관장실, 서무실, 사서실
열람실	5	1,472	445	882	2, 3, 4층
자료열람실	1	173	52	32	4층
아동열람실	1	92	28	36	1층
참고열람실	1	194	59	38	1층
장애인열람실	1	34	10	8	1층
향토자료실	1	31	9		1층
MICRO 필름실	1	40	12		4층
연구실	4	51	16	8	4층
강당	1	205	62	192	지하
식당	1	135	41	90	지하
기타	30	2,163	654		

\*개가제 : 자료열람실, 참고열람실, 장애인열람실, 정기간행물실, 아동열람실, 향토자료실

4. 열람료 및 사용료

- 열람료
  - 어린(국민학생) : 무 료
  - 청소년(중·고생) : 100원
  - 어 른(일반·대학생) : 200원
- 연구실사용료 : 1,500원
- 복사사용료
  - 16절이상 1매당 : 20원
  - 8절이상 1매당 : 30원
- 열람료
  - 어린이(국민학생) : 무 료
  - 청소년(중·고생) : 100원
  - 어 른(일반·대학생) : 200원
- 연구실사용료 : 1,500원
- 복사사용료
  - 16절이상 1매당 : 20원
  - 8절이상 1매당 : 30원

■ 신 간 안 내 ■

● 한국신학관계서·박사학위논문목록집(1945-1989)/한국신학도서관협의회편/국판/서울/293p./나눔사/3,800원

한국신학도서관협의회 사무국  
경기도 안양시 안양5동 708-113  
대한신학대학 본관 621호  
전화번호 : 0343) 49-5271~3