

# 山林經營會報

發行人：韓 榮 錫  
 主 幹：崔 東 均  
 發行處：韓國山林經營者協會  
 住 所：서울特別市 城北區 安岩洞  
 5街 134-58  
 電 話：923-4372

## 新 年 辭

會 長 韓 榮 錫

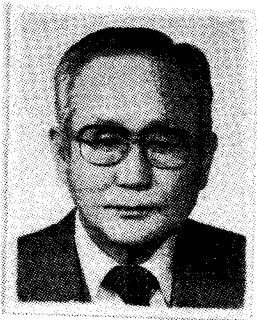

韓 榮 錫 會 長

지난해 우리는 아시아드競技大會를 世界的인 絶讚裡에 成功的으로 치루었고 經濟危機不安에서 完全히 벗어나는 對外收支黑字元年을 創出하였다.

이제 우리는 조용한 가운데 金剛山댐에 대응하는 平和댐建設着手와 '88 올림픽開催에 자랑스러운 成功을 위한 万般의 準備完了 그리고 對外收支黑字에 一路邁進함과 아울러 農漁村活性化對策事業, 國民生活向上에 國民力量이 集結되어 先進祖國創造를 앞당겨 나가야 할 것이다.

이중 우리의 關心과 參與는 農漁村活性化對策事業이다. 또 우리의 山林行政은 內務部 傘下에서 今年 1月1日부터 政府組織 改編으로 農林水産部 傘下에 들게 되었다.

그러면 農漁村活性化對策事業은 어떻게 進展될 것인가?

政府는 이미 農村에 農工團地造成으로 工業이 農村에 進出하여 農村民의 雇傭增大로 生活安定收入을 얻을 수 있게 하여 가고 農漁村의 社會福祉惠澤增大와 農水産業發展에 財政支援強化, 農漁村後繼者養成事業擴大, 山地開發을 着手해 나갈 것으로 보인다.

山地開發은 宅地와 工場부지를 제공하며 林野를 開墾하여 草地造成으로 牧畜增大와 果樹園 休養施設, 林業施設을 增大시켜 나갈 것으로 보인다.

그러나 林業分野로서는 山地畜産을 排除하지 않으면서도 山地生産은 可及的으로 林業生産을 置重하여 農民에게 林産所得을 높여감이 順理로운 土地生産提高라고 提案하지 않을 수 없다.

理由로서는 林野開墾이 局地的小面積의 適地擇出로 全國에 몇萬ha이면 좋겠으나 몇십萬ha 또는 그 이상을 대상으로 開發한다면 아무리 長歲月에 걸쳐 용이주도하게 일굴지라도 어려운 事業으로 보아야 하며 山林의 土砂流出과 天然災害頻發, 水資源, 氣象影響, 大氣淨化, 生態界變化등 公益機能低下를 크게 念慮하지 않을 수 없다. 또 山林開墾에는 莫大한 國家投資가 所要될 것이다. 우리는 이미 耕作地가 山地에 높이 올라가 있고 獨逸의 山林革命, 日本의 林間畜産斜陽化를 상고해야 할 것으로 본다.

이에 比하여 林業生産增強은 水資源豐富, 理水事業費節減, 木材, 펄프資源自給解決指向, 種實, 버섯, 벌꿀 기타 食糧增産外에 各種有用資源生産, 外貨收入事業發展可能으로 農村民의 自然스러운 收入源擴大를 이룰 수 있으며 國家投資도 開墾事業費에 比하여 적게 들 것이다.

協會는 이에 관하여 政府要路에 意見書를 提示하고 農業, 林業, 水産業이 均衡發展을 이룰 수 있도록 建議할 豫定이다.

過年度에는 第6次國家社會福祉經濟開發 5箇年計劃에 山林事業重點育成策立, 山林稅制調整에 林産所得稅 法人稅에 있어서 寡占株主業體除外規定削除, 山林地一子女, 兄弟에게 贈與稅, 讓渡所得稅免除 (6만명) 등 山林稅制惠擇이 다소나마 向上되었다.

今年에는 相續稅, 讓渡所得稅減免擴大와 施業費補助增大, 山林開發基金擴充活動으로 開發基金利子年3%, 營林計劃林投資費를 인정하는 企業鑑定制 實施, 該當林地만의 擔保取得등을 推進할 計劃이며 協會內에 造林, 林産, 버섯, 種實分科를 希望에 따라 設置키로 한다.

그러나 이에 是 會員들의 熱誠인 參與가 必要하며, 道支部組織強化로 地域的團合에 의한 山主의 權益保護가 이루어져야 한다.

今年은 榮光된 한해로 會員들의 奮鬪를 빌어마지 않는다.

## 山林廳, 새해부터 農林水産部 傘下로 — 固有機能 다를바 없으나 調和있는 政策期待 —

山林廳은 새해 1月1日부터 內務部傘下로부터 農林水産部傘下로 所屬을 달리하게 되었다.

이는 13年만에 다시 農林水産部로 복귀하는 셈인데 所管이 바뀐다고 해서 固有業務機能이 갑자기 變할리야 없겠으나 今後 山地의 效率의 利用등 調和있는 政策이 期待된다.

이에따라 金宗鎬 內務部長官은 지난해 12.20 山林廳을 告別人事次 訪問하고 幹部들에게 그간의 勞苦를 致賀하였고 育種研究事業費로 지방교부금중 10억원을 支援키로 約束하였으며 黃寅性 農林水産部長官은 새해들어 지난 1.9 初度 巡視로 山林廳을 訪問하였으며 傘下團體長들과도 相見禮를 行하였다.

# 農漁村地域開發基金法

## 〈制定理由〉

農漁村地域社會의 均衡있는 開發을 위하여 農漁村의 工業育成, 農漁村의 便益施設 및 福祉基盤의 확충과 農林水產業의 構造調整등 農漁村地域開發事業을 효율적으로 추진하기 위하여 필요한 資金을 調達·供給하는 基金을 設置·運用하려는 것임.

## 〈主要骨子〉

- 가. 基金의 財源은 政府出損金·輸入賦課金 및 資金管理特別會計로부터의 借入金 기타 農漁村地域開發債券의 발행등으로 造成함 (法 第4條).
- 나. 輸入賦課金은 農產物·畜產物·水產物 및 林產物과 그 混合造製品의 輸入額에 대하여 100 分の 10 범위안에서 賦課徵收할 수 있도록 하고, 그 賦課徵收對象品目 및 賦課徵收率등은 國內外 農產物등의 需給事情을 고려하여 彈力的으로 이에 對應할 수 있도록 大統領令으로 정하도록 함 (法 第5條).
- 다. 基金은 農漁村의 工業育成, 農漁村의 便益施設 및 福祉基盤의 확충과 農林水產業의 構造調整등 農漁村地域開發을 위한 事業에 사용하도록 함 (法 第2條 및 第10條)
- 라. 基金의 運用·管理는 農林水產部長官이 행하고, 基金運用計劃은 基金運用審議會와 國務會議의 審議를 거쳐 大統領의 승인을 얻도록 함 (法 第9條第1項 및 第12條第1項).

〈 관보제 10526 호 1986.12.31 〉

## '87 山林事業 財源別豫算 — 山林廳 — 國庫補助, 地方費, 融資內示額 —

山林廳은 지난해 연말 國會에서의 '87 政府豫算案이 確定 通過됨에 따라 금년도 山林事業物量과 그에따른 國庫補助額 地方費, 融資등 財源別 豫算額을 各市道에 內示하였다. (別表參照 事業物量은 前號(10號)參照)

그중 우리 一線山林經營人들의 가장 關心事인 政府補助등 支援內示額을 拔萃하여 다음과 같이 紹介하오니 政府補助등 支援을 希望하는 會員께서는 미리 管轄市郡 山林當局과 緊密히 事前 協議를 하 시어 惠擇을 받도록 하시기 바랍니다.

今年에는 특히 造林地의 풀베기事業(下刈) 과 地存作業에 대하여도 처음으로 國庫補助項目이 設定된것임으로 그 額數는 비록 미미한 것이지만 意義는 큰것이며 今後 계속 확대해 나가게 될것임으로 고무적이고 기대가 큰것이다.

# 1. 造林

區 分	合 計					植 栽	
	計	國 庫	融 資	地 方 費	自 力	計	國 庫
合 計	26,762,109	10,180,403	426,768	5,895,628	10,259,310	23,679,558	8,951,683
서 울	131,679			131,679		133,679	
釜 山	346,223			346,223		338,543	
大 邱	154,025			154,025		154,025	
仁 川	550,103			550,103		547,032	
光 州	55,679			55,679		55,679	
京 畿	2,885,828	1,102,033	33,852	431,164	1,318,779	2,609,366	991,448
江 原	3,898,880	1,356,099	36,826	709,149	1,796,806	3,315,238	1,122,643
忠 北	2,292,292	981,169	46,768	437,788	826,967	2,015,830	870,584
忠 南	1,923,617	751,608	30,161	319,146	822,702	1,770,027	690,172
全 北	2,087,121	857,923	34,214	427,926	767,058	1,810,659	747,338
全 南	4,136,503	1,736,336	82,022	754,235	1,563,910	3,767,887	1,588,889
慶 北	4,010,273	1,587,081	90,127	775,292	1,557,773	3,426,631	1,353,625
慶 南	4,615,827	1,549,281	73,198	714,494	1,278,854	3,062,903	1,328,111
濟 州	674,059	258,873		88,725	326,461	674,059	258,873

單位：천원

造 林			天 然 林 保 育				
融 資	地 方 費	自 力	計	國 庫	融 資	地 方 費	自 力
426,768	4,656,517	9,644,950	3,082,551	1,228,720		1,239,471	614,360
	131,679						
	338,543		7,680			7,680	
	154,025						
	547,032		3,071			3,071	
	55,679						
33,852	320,579	1,263,487	276,462	110,585		110,585	55,292
36,826	475,692	1,680,077	583,642	233,456		233,457	116,729
46,368	327,203	771,675	276,462	110,585		110,585	55,292
30,161	257,710	791,984	153,590	61,436		61,436	30,718
34,214	317,341	711,766	276,462	110,585		110,585	55,292
80,022	606,789	1,490,187	368,616	147,447		147,446	73,723
90,127	541,835	1,441,044	583,642	233,456		233,457	116,729
73,198	493,325	1,168,269	552,924	221,170		221,169	110,585
	88,725	326,461					

## 2. 育 林

區 分	合 計					追 肥					計
	計	國 庫	融 資	地方費	自 力	計	國 庫	融 資	地方費	自 力	
合 計	30,710,082	3,180,368	1,057,676	2,391,805	24,080,233	15,435,848	1,278,278	788,296	487,238	12,882,036	5,891,522
서 울	23,132			23,132		14,518			14,518		8,614
釜 山	48,087			48,087		9,075			9,075		6,675
大 邱	2,947			2,947		1,655			1,655		1,292
仁 川	41,042			41,042		21,413			21,413		17,830
光 州											
京 畿	3,726,987	336,617	72,422	237,385	3,080,563	1,940,318	117,646	45,484	40,358	1,736,830	813,967
江 原	3,434,780	387,378	86,232	283,506	2,667,664	1,194,999	136,360	48,519	50,773	959,347	972,453
忠 北	2,571,737	331,133	72,422	222,855	1,945,327	1,181,779	146,024	45,484	48,581	941,690	492,256
忠 南	3,528,286	291,336	225,586	212,524	2,798,840	2,131,148	117,289	195,954	39,190	1,778,715	473,737
全 北	3,046,404	299,961	117,830	220,461	2,408,152	1,618,691	113,005	88,198	38,392	1,379,096	452,203
全 南	4,463,707	485,446	160,217	322,835	3,459,209	2,591,075	239,554	127,891	81,655	2,141,975	808,368
慶 北	4,992,753	566,970	158,467	425,709	3,841,607	2,286,134	206,060	109,979	72,223	1,897,881	1,048,680
慶 南	3,964,098	404,910	150,904	276,011	3,132,273	2,283,010	181,634	121,272	61,297	1,918,807	650,312
濟 州	866,122	76,617	13,596	65,311	710,598	162,024	20,706	5,515	8,108	127,695	145,135

單位：천원

배기사업			稚樹가꾸기				덩굴除去					
國庫	地方費	自力	計	國庫	融資	地方費	自力	計	國庫	融資	地方費	自力
387,600	512,451	4,991,471	8,835,664	1,212,210	269,380	1,239,148	6,114,926	547,048	302,280		152,968	91,800
	8,614											
	6,675		26,938			26,938		5,399			5,399	
	1,292											
	17,830							1,799			1,799	
34,884	47,374	731,709	853,965	117,585	26,938	117,584	591,828	118,767	66,502		32,069	20,196
42,636	58,140	871,677	1,185,271	162,436	37,713	162,436	822,686	82,057	45,946		22,157	13,954
34,884	42,205	415,167	835,079	115,160	26,928	115,160	577,821	62,623	35,065		16,909	10,649
34,884	42,205	396,648	895,688	123,645	29,632	123,646	618,765	27,713	15,518		7,483	4,712
34,884	42,205	375,114	933,402	128,494	29,632	128,494	646,782	42,108	23,578		11,370	7,160
73,644	86,564	648,160	1,003,441	138,192	32,326	138,192	694,731	60,823	34,056		16,424	10,343
62,016	78,381	908,283	1,575,873	252,948	48,488	252,948	1,021,489	82,057	45,946		22,157	13,954
54,264	64,170	531,878	967,074	133,343	29,632	133,343	670,756	63,702	35,669		17,201	10,832
15,504	16,796	112,835	558,963	40,407	8,081	40,407	470,068					

### 3. 林道 및 營林計劃

(單位：千圓)

機關別	事業別	林 道				營 林 計 劃 作 成 費			
		計	國 費	地 方 費	自 負 擔	事業量	計	國 庫	地 方 費
計	km 250	5,086,039	2,034,416	2,034,416	1,017,207	ha 419,890	760,000 ( 100 % )	380,000 ( 50 % )	380,000 ( 50 % )
京 畿	40	813,766	325,506	325,506	162,754	11,860	21,466	10,733	10,733
江 原	34	691,702	276,681	276,681	138,340	38,032	68,838	34,419	34,419
忠 北	24	488,260	195,304	195,304	97,652	38,051	68,872	34,436	34,436
忠 南	20	406,883	162,753	162,753	81,377	50,093	90,668	45,334	45,334
全 北	22	447,571	179,029	179,029	89,513	55,042	99,626	49,813	49,813
全 南	25	508,604	203,442	203,442	101,720	48,941	88,584	44,292	44,292
慶 北	37	752,733	301,093	301,093	150,547	87,384	158,166	79,083	79,083
慶 南	48	976,520	390,608	390,608	195,304	89,112	161,292	80,646	80,646
濟 州	-	-	-	-	-	1,375	2,488	1,244	1,244

備 考

○ 1 km當 單費  
20,344,156 원

○ ha當 作成單費  
1,810 원

國 費 : 8,137,662 원  
( 40 % )

地 方 費 : 8,137,662 원  
( 40 % )

自 負 擔 : 4,068,832 원  
( 20 % )



# '87 木材需給計劃量

## ○ 木材需給計劃

(單位：千 $m^3$ )

區 分	合 計	內 需 用 材					輸 出 用 材			
		計	坑 木	펄프	合 板	一 般	計	合 板	製 材 及 加 工 品	
總 需 要 量	7,858 (100%)	7,290 (93)	766	685	1,747	4,092	568 (7)	302	266	
供 給 量	原 木 供 給 量	7,229 (92)	6,661	766	467	1,747	3,681	568	302	266
	內 材	1,259 (16)	1,259	766	340	-	153	-	-	-
	外 材	5,970 (76)	5,042	-	127	1,747	3,528	568	302	266
	(廢殘材利用量)	629 (8)	629	-	218	-	411	-	-	-

※ · 廢殘材 利用內譯

{	內材： 90千 $m^3$
	外材： 539千 $m^3$

· 外材原木에는 製材木과 펄프用 鋸이 包含되어 있음

## ○ 國內材伐採計劃量

(單位：千 $m^3$ )

區 分	立 木 材 積			原 木 材 積		
	計	一 般	포플러	計	一 般	포플러
計	1,480	1,436	44	1,258.7	1,220.9	37.8
市 · 道	1,431.1	1,387.1	44	1,217.1	1,179.3	37.8
營 林 署	36.9	36.9	-	31.2	31.2	-
林試 및 他部處	12	12	-	10.4	10.4	-

# '87 機關別國內材伐採計劃量

(單位：m<sup>3</sup>)

區分 機關別	立 木 材 積				포플러	原 木 材 積		
	計	一 般		計		一 般	포플러	
		小 計	國有林					民有林
合 計	1,480,000	1,436,000	58,000	1,378,000	44,000	1,258,700	1,220,900	37,800
小 計	1,431,100	1,387,100	9,100	1,378,000	44,000	1,217,100	1,179,300	37,800
서 울	2,000	1,000	-	1,000	1,000	1,800	900	900
釜 山	3,000	3,000	-	3,000	-	2,600	2,600	-
大 邱	2,000	1,000	-	1,000	1,000	1,800	900	900
仁 川	2,000	1,000	-	1,000	1,000	1,800	900	900
光 州	1,000	1,000	-	1,000	-	900	900	-
京 畿	85,900	80,900	900	80,000	5,000	73,100	68,800	4,300
江 原	317,000	314,000	1,000	313,000	3,000	269,500	266,900	2,600
忠 北	135,400	128,400	400	128,000	7,000	115,100	109,100	6,000
忠 南	84,000	78,000	-	78,000	6,000	71,400	66,300	5,100
全 北	53,000	49,000	-	49,000	4,000	45,100	41,700	3,400
全 南	271,500	268,500	500	268,000	3,000	230,800	228,200	2,600
慶 北	388,500	384,560	3,560	381,000	4,000	330,300	326,900	3,400
慶 南	73,100	64,100	100	64,000	9,000	62,200	54,500	7,700
濟 州	12,640	12,640	2,640	10,000	-	10,700	10,700	-
小 計	36,500	36,500	36,500	-	-	30,900	30,900	-
中 部	11,600	11,600	11,600	-	-	9,900	9,900	-
東 部	12,900	12,900	12,900	-	-	11,000	11,000	-
南 部	12,000	12,000	12,000	-	-	10,000	10,000	-
小 計	12,000	12,000	12,000	-	-	10,400	10,400	-
林 試	1,000	1,000	1,000	-	-	900	900	-
林 育	1,000	1,000	1,000	-	-	900	900	-
文 教 部	9,000	9,000	9,000	-	-	7,700	7,700	-
文 化 財 管 理 局	1,000	1,000	1,000	-	-	900	900	-

※ 合計는 本廳保留 400 m<sup>3</sup> (300 m<sup>3</sup>) 이 包含되어 있음.

# 第 55 次 理 事 會 開 催 公 告

本會 第 55 次 '87 定期理事會를 다음과 같이 開催키로 公 告하오니 理事님들의 全 員 參 석을 巴 望  
니 다.

다 음

1. 일 시 : 1987. 2. 6 10:00
2. 장 소 : 본회회의실 (안암동로타리)
3. 안 건 : 定期理事會
  - '86 사업실적 및 결산보고
  - '87 사업계획 및 예산안
  - 임원 개선에 관한 건
  - 신입회원가입 승인안
  - 기 타

1987. 1. 15

한국산림경영자협회장

※ 연락전화 : 923 - 4372

## 林 業 界 消 息

- 鄭 採 鎮 山 林 廳 長은 새해들어 지난 1.15 올림피아호텔에서 산하단체장, 篤 林 家 등 林 業 界 人 士 들 을 招 待 하 고 林 業 人 新 年 交 禮 會 를 主 管.
- 山 林 廳 은 오 는 1.16 산림청 회의실에서 각도 植 樹 課 長 및 營 林 署 事 業 課 長 등 造 林 關 係 官 會 議 를 開 會 하 고 今 年 國 民 植 樹 推 進 計 劃 등 당 面 造 林 事 業 推 進 計 劃 및 向 後 2,000 年 代 를 向 한 山 林 施 策 方 向 등 에 관 하 여 會 議 를 갖 임.

## 會 員 動 靜

- 本 會 理 事 金 正 泰 氏 는 去 年 年 말 正 成 君 福 면 구 절 리 소 재 大 平 廣 업 을 인 수 하 고 去 年 1.11 현 지 에 서 開 鑛 式 을 갖 임 (정 선 62-5144)
- 本 會 理 事 李 奎 五 氏 의 長 男 鎬 溶 君 이 去 年 1.7.14:00 空 軍 會 館 에 서 華 燭

## 山 林 廳 人 事

- 崔 汶 休 造 林 局 技 術 指 導 課 長
- 金 泳 達 國 防 大 學 院 入 校

# 謹賀新年

— 을 해 는 山林經營基盤造成의 해로 —

大成炭座開發(株)

代表理事 金文根

全州製紙(株)

代表理事 金寅昊

大韓特殊木材(株)

代表理事 金漢泰

營林公社(株)

代表理事 梁承潤

盛昌林園開發(株)

代表理事 鄭海鱗

西海開發(株)

代表理事 權五振

(株)世豐

代表理事 高判南

大成林業(株)

代表理事 崔炳珠

大韓製紙(株)

代表理事 양승학

有備物產

代表理事 朴浩鎮

大韓重石(株)

營林事務所長 洪東善

南原제림정미소

代表理事 李龍鎬

대영임업

代表理事 朴尙愚

西大門企業(株)

代表理事 孫承源

百濟藥品(株)

代表理事 金基運

東亞製藥(株)

代表理事 姜信浩

大昌木材(株)

代表理事 趙大奎

大成醫藥品(株)

代表理事 崔奇泳

信一相互信用金庫

代表理事 李浩德

泰聖農園

代表理事 李泰聖

青丘木材

代表理事 李秀永

大一產業

代表理事 柳寧默

時和產業

代表理事 鄭時和

忠北提川

모범독립가韓 詰雄

심터休憩所

代表理事 朴應燮

大提學院

理事長 金翼魯

大平炭礦

代表理事 金正泰