

세계에너지會議 (WEC)

87 서울國際執行理事會 準備計劃

세계에너지會議 (WEC) 概要

本部所在地

- 住所 : 34 St. James's Street, London, SW1A 1HD, U. K.
- 電話 : 9303966 - 8
- Telex : 264707 WECIHQ G

設立沿革

- 1924. 7 : 英國 런던에서 "WORLD POWER CONFERENCE"의 名稱으로 發足
- 1968. 8 : 第 7 次總會 (모스크바)에서 "WORLD ENERGY CONFERENCE"로 改稱
- 1969. 6 : 터키 앙카라에서 開催된 國際執行理事會에서 韓國國內委員會의 會員加入이 決定되었고, 1969. 10. 8 WEC 本部로부터 正式 通報 받음

設立目的

全世界 에너지資源의 平和的 利用과 開發促進

事業內容

- 潛在의인 에너지資源의 開發, 生産, 輸送, 變形 및 多角的인 活用に 관한 研究
- 經濟成長과 에너지 消費의 關聯問題 檢討
- 에너지 供給과 利用의 社會的, 環境的 影響에 관한 研究
- 에너지 關聯 資料蒐集 및 冊子 發刊

- 會員國間的 資料交換 및 他國際機構와의 共同 研究
- 定期總會 (每 3 年) 및 國際執行理事會 (每年) 開催

會 員

- 構 成 : 各 會員國의 國內委員會가 會員이 됨
- 會員國 : 當初 79 個 會員國 中 회비체납 관계로 今年度 4 개국이 WEC 本部로부터 제명처 리되어 現在 75 個國임.
- 亞洲 (13 個國)
韓國, 濠洲, 自由中國, 印度, 인도네시아, 日本, 말레이시아, 네팔, 뉴질랜드, 泰國, 파키스탄, 中共, 싱가포르
- 美洲 (17 個國)
아르헨티나, 볼리비아, 브라질, 콜롬비아, 코스타리카, 니카라과, 쿠바, 트리니다드토바고, 캐나다, 에쿠아도르, 자메이카, 멕시코, 파라과이, 美國, 우루과이, 베네주엘라, 칠레
- 歐洲 (26 個國)
오스트리아, 벨기에, 덴마크, 핀란드, 西獨, 프랑스, 그리스, 아이슬란드, 이탈리아, 룩셈부르크, 네덜란드, 노르웨이, 포르투갈, 스페인, 스웨덴, 터키, 英國, 아일랜드, 불가리아, 체코, 東獨, 유고, 폴란드, 헝가리, 蘇聯
- 中東 (9 個國)
이란, 이집트, 요르단, 리비아, 모로코, 튀니지,

이스라엘, 시리아, 알제리아

• 아프리카(10個國)

이디오피아, 세네갈, 코트디부아르, 가나, 나이지리아, 브룬디, 탄자니아, 잠비아, 짐바브웨, 南阿聯邦共和國

* 밑줄은 未修交國(16個國) 表示임.

組 織

- 세계에너지會議(WEC : World Energy Conference)는 各國을 대표하는 國內委員會로 構成되며, 會員加入은 國際執行理事會에서 參加會員國 과반수 贊成으로 결정됨.
- 國際執行理事會(IEC : International Executive Council)는 세계에너지會議의 最高議決 및 執行機構로서 各 國內委員會에서 指名한 4名 이내의 대표로 構成되며, 每年 다른 國家에서 1회의 定期會議을 開催한다.
(단, 투표권은 會員國家當 1票임)
- 常任委員會(Standing Committee) : 國際執行理事會의 行政, 技術 및 財政 問題를 諮問하기 위한 委員會임.
 - 行政委員會(Administrative Committee) : 一般行政 및 財政問題에 관한 諮問機構이며 會員加入 申請도 審議
委員長 外 委員 11名으로 構成되며, 任期는 3年임.
 - 企劃委員會(Programme Committee) : 技術活動에 관한 事項과 特別委員會의 設立 等에 대한 諮問機構로서 委員長 外 委員 10名으로 構成되며 任期는 副委員長이 3年, 委員長 및 委員은 6年임.
- 特別委員會(Ad Hoc Committee) : 에너지分野의 特定問題를 研究하기 위한 것으로 現在 11個의 委員會가 構成되어 活動中임.
 - Conservation Commission
 - National Energy Data
 - Energy Problems of Developing Countries

- Energy Information & Data Bases
- Energy Terminology
- Availability of Thermal Generating Plant
- Survey of Energy Resources
- Growing Role of Electricity in the Energy Spectrum
- Energy Consumption in Industrial Processes
- Methanol from Coal
- Energy-Related Atmospheric Pollution

• 1987年度 New Study Group

- Survey of Energy Resources (한국측 연구위원 : 황정남 조사통계실장/에너지경제연구원)
- Numerical Energy Data Bases (한국측 연구위원 : 김상연 사무국장/한국에너지협의회)
- Low Grade Coal (한국측 연구위원 : 최병선 부장 / 한전 기술연구원)
- Technology of Biogas production and Application in Rural Areas (한국측 연구위원 : 목영일 박사 / 아주대학교)
- New Energy Perspectives 2000-2020 (한국측 연구위원 : 김진오 新에너지산업 연구실장 / 에너지경제연구원)
- New and Renewable Energy Resources

機 構 表

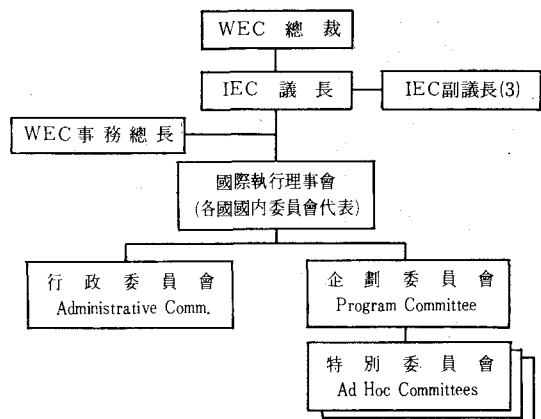

任 員

- WEC總裁：總會가 開催되는 年度の 國際執行理事會에서 開催國의 에너지分野 著名人士 중에서 選出, 任期는 3年임.
現 總裁는 Mr. M. Boiteux (프랑스)
- IEC議長：總會開催 1年前의 國際執行理事會에서 選出, 任期는 3年이고, 1回 連任 可能.

- 議長：Dr. J. S. Foster (캐나다)
- 副議長：Dr. KunMo Chung (韓國, '85 Sofia IEC會議에서 被選)
Mr. N. Todoriev (불가리아)
Mr. W. O. Doub (미국)
- 行政委員會 委員長：Mr. D. H. Fisher (영국)
- 企劃委員會 委員長：Mr. W. K. Davis (미국)
- 事務 總 長：Mr. I. D. Lindsay (영국)

'87 서울 IEC 會議 開催準備 現況

○ IEC 會議 日程 및 프로그램

日 字	行 事	主 要	
		午 前 (09:00~12:00)	午 後 (14:00~17:00)
9月14日	常任 및 特別 委 員 會	<ul style="list-style-type: none"> • Energy Problems of Developing Countries • New Energy Perspectives 2000-2020 • NED (National Energy Data) 	<ul style="list-style-type: none"> • Energy Problems of Developing Countries • Conservation Commission • S. E. R. (Survey of Energy Resources) 1989 Steering Committee
9月15日	"	<ul style="list-style-type: none"> • ADMINISTRATIVE Committee 	<ul style="list-style-type: none"> • Programme Committee • Numerical Energy Data Bases (未確認)
9月16日	ENERGY DAY of the Republic of KOREA		
9月17日 ~18日	INTERNATIONAL EXECUTIVE COUNCIL MEETING (IEC本會議) Opening Ceremony / Session 1, 2, 3 & 4 / Closing Ceremony		
9月19日 ~21日	產 業 視 察		
* 其他事項			
<ul style="list-style-type: none"> • 會議期間中 (9.16~18) 韓國에너지展示會 • 同伴者 觀光行事 (9.16~18) 			

○Korean Energy Day 行事 (주관 : 한국측)

日字	時 間	場 所	參 席 人 員	行 事 內 容	備 考
9.16	07:30 08:30			• 行事관련 人士 朝食會	60分
	09:00 09:20	쉐라톤워커히 무궁화볼룸	• 외국인 : 250名 • 내국인 : 150名	• 韓國紹介 Multivision 上映	20分
	座長: 이종훈 組織委員長			(全 行事內容 同時 通譯)	
	09:20 09:30	무궁화볼룸	”	• 開 會 辭	10分
	09:30 10:00	”	”	• 韓國에너지政策課題와 方向 (動資部 次官)	30分
	10:00 10:20	컨벤션센터 Lobby 및 展示場 一部	”	• 에너지展示場 開場 및 Coffee Break	20分
	10:20 12:00	무궁화볼룸	”	• 에너지分野別 現況 및 展望 發表	100分
	座長: 이병휘 科技院教授			- 에너지수급(20分) : 에너지經濟研究院 - 電力(20分) : 韓國電力公社 - 石炭(10分) : 大韓石炭公社 - 石油(10分) : (株)油公 - 가스(10分) : 韓國가스公社 - 에너지管理(10分) : 에너지管理公團 - 질의응답(20分)	
	12:00 13:30	쉐라톤워커히 가야금식당	• 외국인 : 300名 • 내국인 : 200名	• 午 餐 - 招請者 : 組織委員長 (李宗勳) ※ 현악연주 및 독창	90分
	13:30 15:00	올림픽경기장	• 외국인 : 250名 • 내국인 : 150名	• 올림픽 주경기장 관람	90分
	15:00 15:20	韓電 대강당	• 외국인 : 250名 • 내국인 : 250名	• 韓國의 電力紹介 Multivision 上映	20分
	座長: 정근모 韓電顧問				
	15:20 17:05	韓電 대강당	• 외국인 : 250名 • 내국인 : 250名	• 外國者명인사 講演會 - 開會 人事(15分) M. Boiteux WEC총재(前프랑스電力公社 會長) - “세계에너지 現況과 展望”(30分) K. Davis IEC기획위원장, 前 美에너지省次官 - “불가리아 에너지 政策”(30分) Nikola Todoriev 불가리아에너지長官, WEC 불가리아 국내위원장	105分

IEC/WEC

日 字	時 間	場 所	參 席 人 員	行 事 內 容	備 考
9.16	17:05	쉐라톤위커텔 sunflower 실	• 외국인 : 300명 • 내국인 : 300명	- “말레이시아 에너지 政策”(30分) Dato Mohd Jalaluddin Zainuddin 말레이시아전력청장, WEC 말레이시아 국내위원장	55分
	18:00			• 장소 이동 (한전사옥 - 호텔)	
	18:00			• 휴식 및 리셉션참석 준비	90分
	19:30 21:00			• 리 셉 션 - 招請者: 動力資源部 長官 (WEC 國內委員會 名譽議長)	90分

○IEC 本會議 行事(WEC 本部主管)

日 字	時 間	場 所	參 席 人 員	行 事 內 容	備 考
9.17	09:00	쉐라톤위커텔 무궁화볼룸	• 외국인 : 250명 • 내국인 : 10명	• 開 會 式 - 歡迎辭(韓國國內委員會 議長 朴正基) - 祝 辭(動力資源部 長官 崔昌洛) - 答禮辭(IEC 議長 J. Foster)	40分
	09:40			• Coffee Break	20分
	09:40	컨벤션센터 Lobby 및 展示場	• 외국인 : 250명 • 내국인 : 20명		
	10:00			• IEC 本會議 1部	120分
	12:00	쉐라톤위커텔 무궁화볼룸	• 내국인 : 250명 • 내국인 10명		
	12:00			• 中 食(個別負擔)	120分
	14:00	"	"		
	14:00			• IEC 本會議 2部	120分
	16:00	컨벤션센터 Lobby 및 展示場	"		
	16:00			• Tea Break	15分
16:15	"	"			
16:15			• IEC 本會議 2部(繼續)	75分	
17:30					
9.18	09:00	쉐라톤위커텔 '무궁화볼룸	"	• IEC 本會議 3部	105分
	10:45			• Coffee Break	15分
	10:45	컨벤션센터 Lobby 및 展示場	"		
	11:00			• IEC 本會議 3部(繼續)	
	11:00				
12:00					
12:00					
14:00				• 中 食(個別負擔)	120分

日 字	時 間	場 所	參 席 人 員	行 事 內 容	備 考
9.18	14:00	쉐라톤위커피힐	• 외국인 : 250名	• IEC 本會議 4部	120分
	16:00	무궁화볼룸	• 내국인 : 10名		
	16:00	컨벤션센터	"	• Tea Break	15分
	16:15	Lobby 및 展示會長	"		
	16:15	쉐라톤위커피힐	"	• IEC 本會議 4部 繼續 및 閉會式	75分
	17:30	무궁화볼룸			
	19:00	리틀엔젤스	• 외국인 : 250名	• 晚 餐	150分
	22:00	會館	• 내국인 : 250名	- 招請者 : WEC 韓國國內委員會 議長 - 리틀엔젤스公演 및 特別講演	

'87서울 IEC 組織委員會 機構表

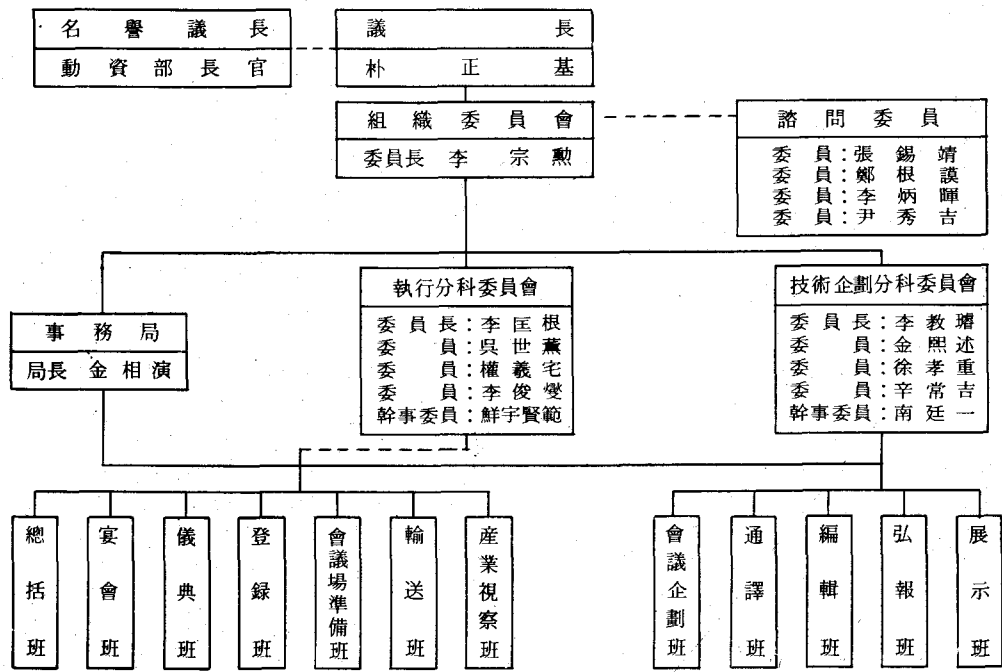

IEC 會議準備 實務班 編成

班 別	姓 名	原 所 屬	班 別	姓 名	原 所 屬
會議企劃班	2명		登 錄 班	2명	
반 장	권 이 영	한국전력기술(주)	반 장	민 이 식	한국전력공사
반 원	윤 조 식	한국전력공사	반 원	김 광 우	한국중공업(주)
編 輯 班	3명		會議準備班	2명	
반 장	이 주 상	한국전력공사	반 장	이 병 식	한국전력공사
반 원	서 의 석	한국전력공사	반 원	정 완 영	한국전력공사
반 원	김 은 영	호남정유(주)			
弘 報 班	2명		通 譯 班	2명	
반 장	김 창 열	한국가스공사	반 장	서 은 수	한국전력보수(주)
반 원	김 재 현	한국가스공사	반 원	김 미 란	한국에너지협의회
展 示 班	2명		輸 送 班	2명	
반 장	신 금 진	한국전력기술(주)	반 장	김 영 명	한국전력보수(주)
반 원	황 인 수	한국전력기술(주)	반 원	신 대 식	한국전력보수(주)
宴 會 班	2명		産 業 視 察 班	2명	
반 장	여 성 원	한국원자력산업회의	반 장	이 상 진	한국원자력산업회의
반 원	임 재 영	대한석탄공사	반 원	이 승 우	한국중공업(주)
儀 典 班	3명		總 括 班	4명	
반 장	류 경 영	한국전력공사	반 장	이 대 회	한국전력보수(주)
반 원	박 윤 서	대한석탄공사	반 원	박 춘 택	한국전력기술(주)
반 원	최 혜 선	호남정유(주)	반 원	안 덕 운	한국전력공사
			반 원	김 재 선	한국에너지협의회

産業視察 및 同伴者 코스

- 期 間 : 1987. 9. 19 ~ 9. 21

I. 産業視察 코스

○ 第 1 코스 (2泊 3日)

- 産業視察 : 現代重工業 및 現代自動車, 古里原子力發電所, 昌原工團 (曉星, 韓重)
- 觀 光 : 慶州 (천마총, 박물관, 불국사, 석굴암)

서울 — 慶州 → 창원 → 釜山 (1泊) → 古里 → 蔚山 → 경주 (2泊) → 서울
 [----- 항공편 ----- 관광버스 -----]

○ 第 2 코스 (2泊 3日)

- 産業視察 : 平澤火力發電所 (石油, GAS), LNG 基地, 保寧火力發電所
- 觀 光 : 溫陽 民俗博物館, 扶餘, 公州, 東鶴寺, 獨立紀念館

서울 → 平澤 → 溫陽 (1泊) → 大川 (保寧) → 扶餘 → 儒城 (2泊) → 東鶴寺 → 獨立紀念館 → 서울
 [----- 관광버스 -----]

○ 第 3 코스 (2泊 3日)

- 産業視察 : 麗川工業團地 (麗水에너지, 湖南精油), 光陽製鐵, 靈光原子力發電所
- 觀 光 : 松廣寺, 光州박물관, 內藏山

서울 → 光州 → 光陽 → 麗水 → 光州 (1泊) → 松廣寺 → 靈光 → 內藏山 (2泊) → 獨立紀念館 → 서울
 [----- 항공편 ----- 관광버스 -----]

○ 第 4 코스 (1日)

- 産業視察 : 八堂水力發電所, 淸平揚水發電所,
- 觀 光 : 흥, 유 (금곡) 陵

서울 → 八堂 → 淸平 → 金곡 (흥陵, 유陵) → 서울
 [----- 관광버스 -----]

II. 同伴者 行事

日 字	午 前	午 後
9 / 16	호텔 - 올림픽경기장 - 호텔	호텔 - 국립박물관 - 창덕궁 - 호텔
9 / 17	호텔 — 民俗村 — 午餐	(梨泰院) — 호텔
9 / 18	호텔 — 禮智院 — 호텔	자 유 시 간

政府機關 및 關聯機關協助 要望事項

機 關 名	協 助 要 望 事 項	備 考
動 力 資 源 部	<ul style="list-style-type: none"> ○各 部處 協助調整 ○長官 開會式 參席 ○次官 에너지데이 演說 - 韓國에너지 政策課題와 方向 ○入國비자 發給 協助 ○에너지關聯 外國人士 參席권유 活動 ○主要 關係人士 會議參席 協助 	
法 務 部	<ul style="list-style-type: none"> ○參加者 入國 비자 發給 協助(未修交國 包含) ○出入國 便宜提供 	
外 務 部	<ul style="list-style-type: none"> ○在外公館을 통한 弘報展開 協助 ○參加者 入國비자 發給 協助 	
內 務 部	<ul style="list-style-type: none"> ○交通 疎通 및 秩序維持 協助 ○行事場 周邊 淨化 協助 ○警護(Police Escort) 協助 	
國 家 安 全 企 劃 部	<ul style="list-style-type: none"> ○國家安保 및 保安에 關聯된 事項 協助 	
交 通 部	<ul style="list-style-type: none"> ○보호구역 出入證 교부 	
關 稅 廳	<ul style="list-style-type: none"> ○통관절차 간소화 및 전용통관 검사대 지정 	
國 際 空 航 管 理 公 團	<ul style="list-style-type: none"> ○보호구역 出入許可 ○공항行事 協助 	
韓 國 觀 光 公 社	<ul style="list-style-type: none"> ○同伴者行事 支援(計劃 및 經費) ○韓國紹介 冊子 配付 協助 ○Multivision上映 協助 	
言 論 界	<ul style="list-style-type: none"> ○各 放送 및 新聞社 報道 協助 	

IEC/WEC 年度別 會議開催 現況

年度	會議區分	開 催 地		參 加 國 數		參 加 者	
		國 名	都 市 名	參加國	未修交國	外國人	韓國人
1970	IEC	브 라 질	Rio de Janeiro				2
1971	WEC / IEC	루 마 니 아	Bucharest				不參
1972	IEC	뉴 질 랜 드	Wairakei	36			2
1973	IEC	아 르 헨 티 나	Buenos Aires	33			2
1974	WEC / IEC	美 國	Detroit	46	10	157	8
1975	IEC	덴 마 크	Copenhagen	43	10	167	3
1976	IEC	코트디브와르	Abidjan	41	7	163	2
1977	WEC / IEC	터 어 키	Istanbul	52	12	220	6
1978	IEC	카 나 다	Banff	47	11	210	5
1979	IEC	東 獨	Dresden	45	11	194	1
1980	WEC / IEC	西 獨	Munich	56	14	280	3
1981	IEC	멕 시 코	Cancun	43	6	210	5
1982	IEC	스 페 인	Seville	49	12	227	4
1983	WEC / IEC	印 度	New Delhi	58	16	300	16
1984	IEC	알 제 리 아	Algiers	50	13	229	11
1985	IEC	불 가 리 아	Sofia	46	13	214	7
1986	WEC / IEC	프 랑 스	Cannes	58	17	224	18
1987	IEC	韓 國	Seoul				
1988	IEC	스 웨 덴	Stockholm				
1989	WEC / IEC	카 나 다	Montreal				