

대구직할시 종합문화예술회관

金 仁 鎬 / 대아건축설계연구소

●소재지 / 대구직할시 ●대지면적 / 20,000평 ●건축면적 / 2,240평

●연면적 / 5,555평 ●규모 / 지하 1층 · 지상 3층

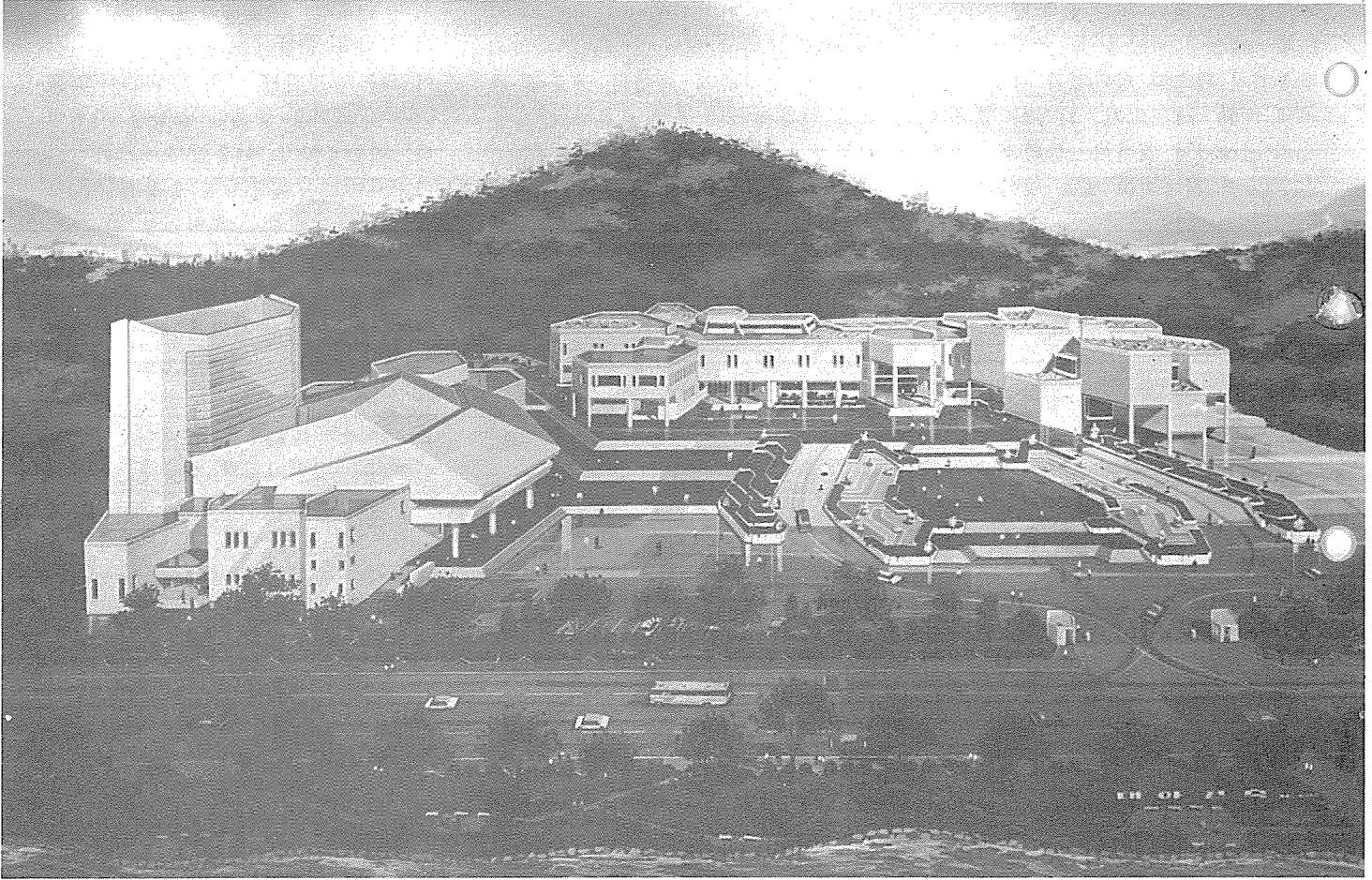

200만 대구시민을 위한 문화예술의 발전과 계승의 장으로서 각 분야별 문화예술 활동에 크게 이바지 하리라고 본다. 건축이 인간의 욕구를 충족시켜주기 위한 생활공간의미를 창조하는 예술활동이라는 대 전제의 사명감에서 출발한 본 프로젝트는 획일적인 건축방향의 현실을 탈피하여 지향적이고 차원적인 건축공간의 연출을 시도하였다.

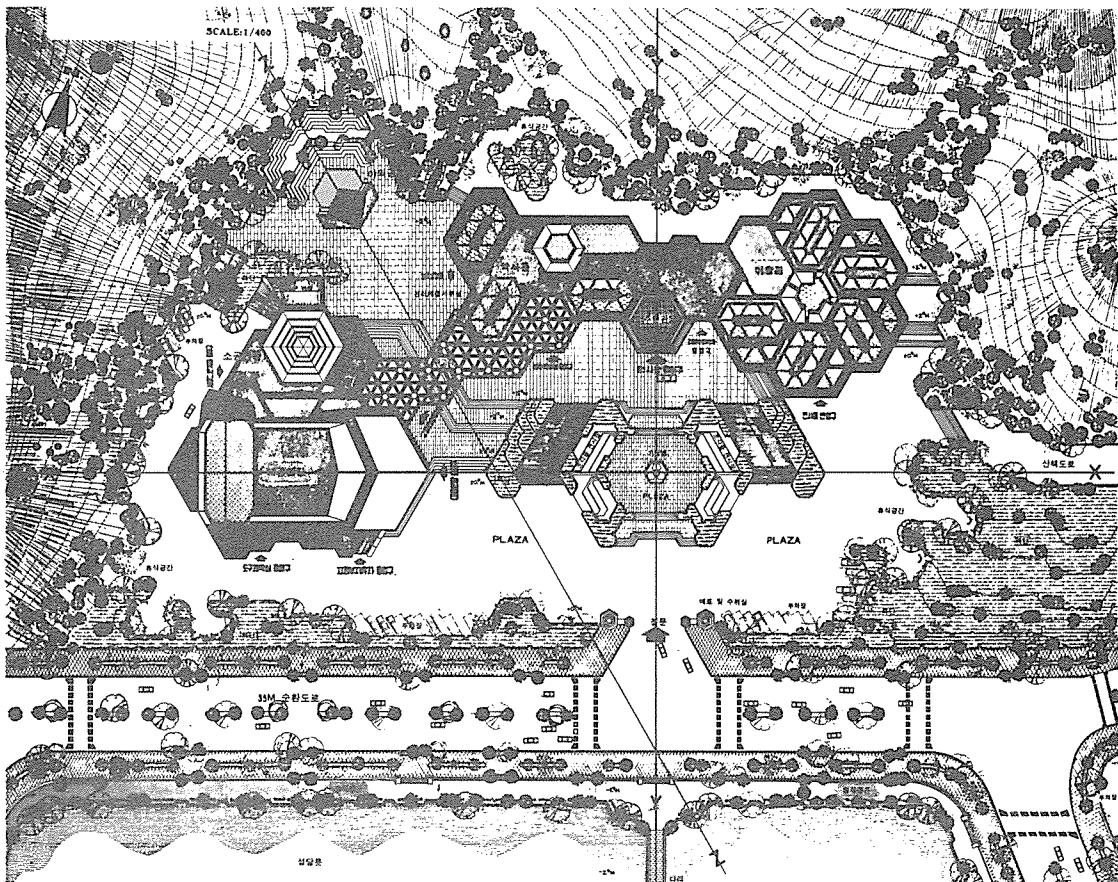

배치도

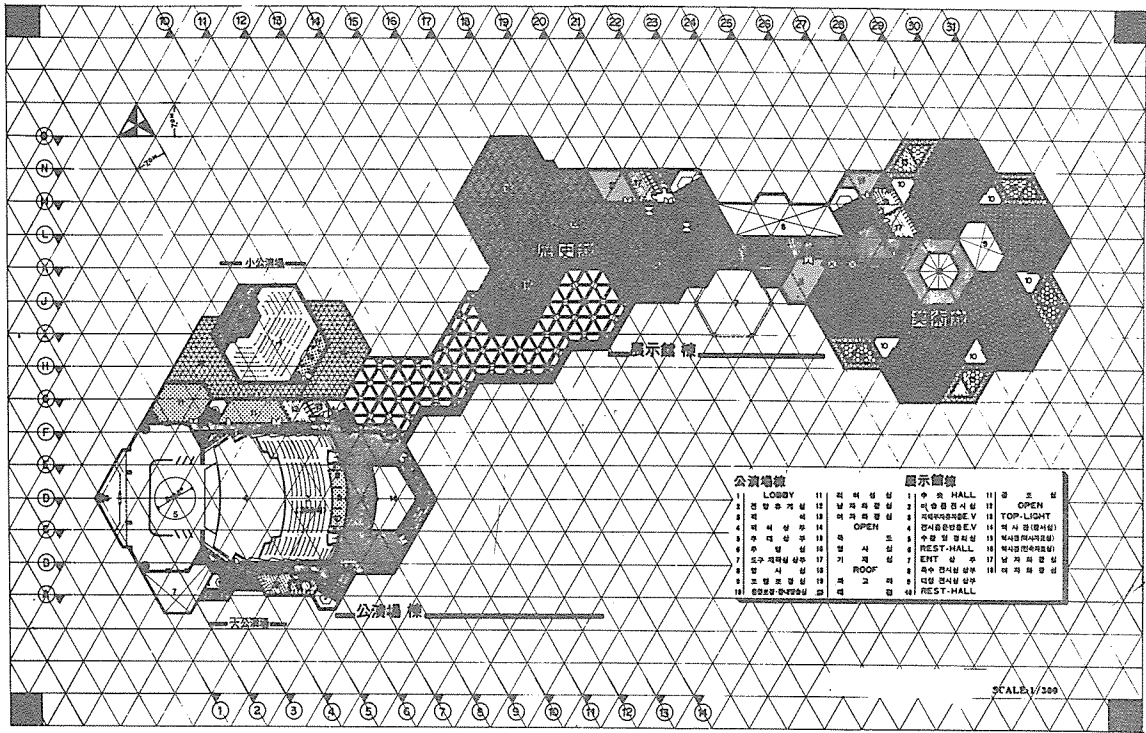

2층평면도

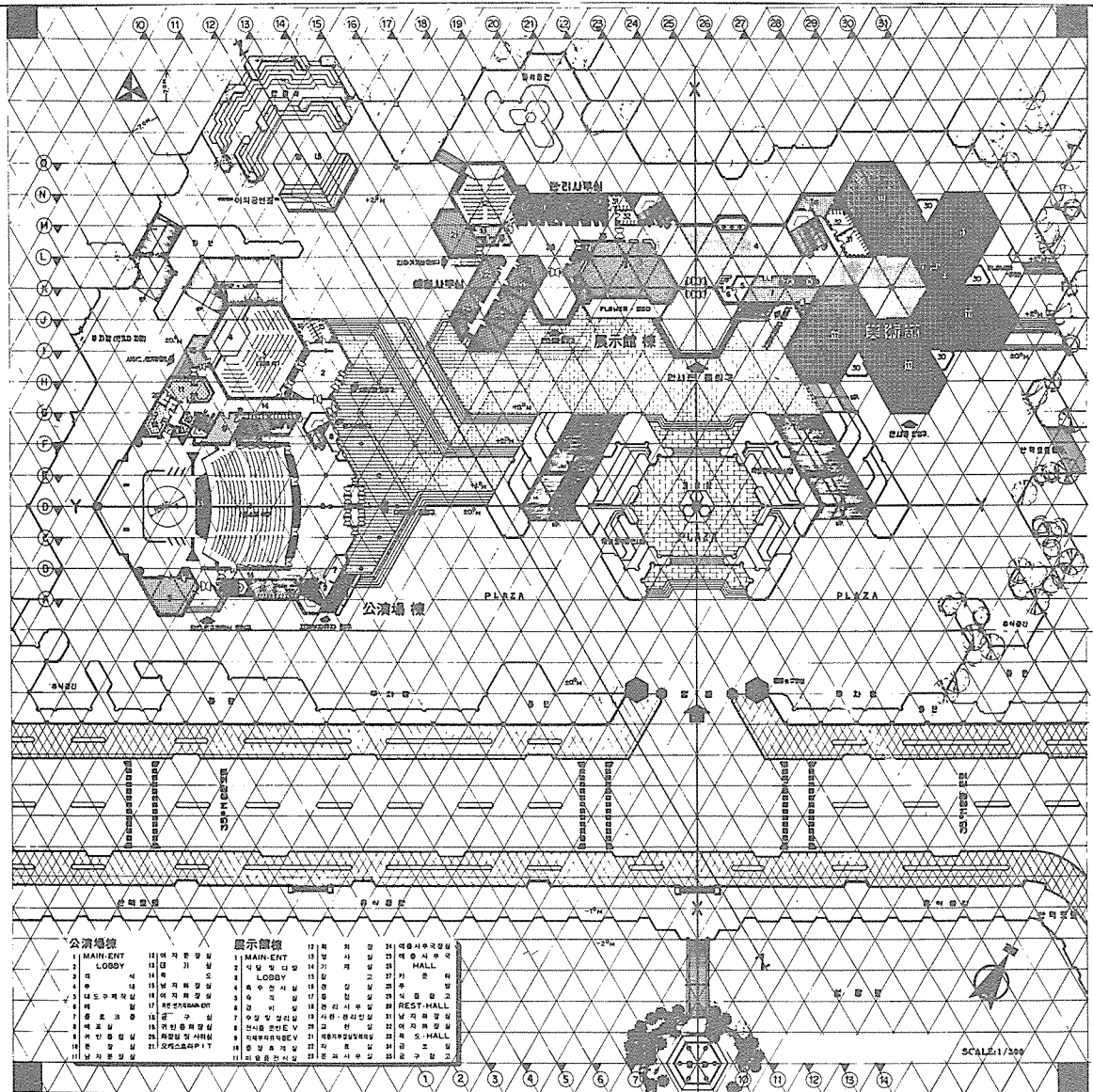

1층평면도

숙명여자대학교 도서관

주 · 서울건축콘설탄트

●소재지 / 서울 용산구 청파동 ●대지면적 / 11,817㎡ ●건축면적 / 2,100㎡
●연면적 / 11,791㎡ ●구조 / 철근콘크리트 라멘조

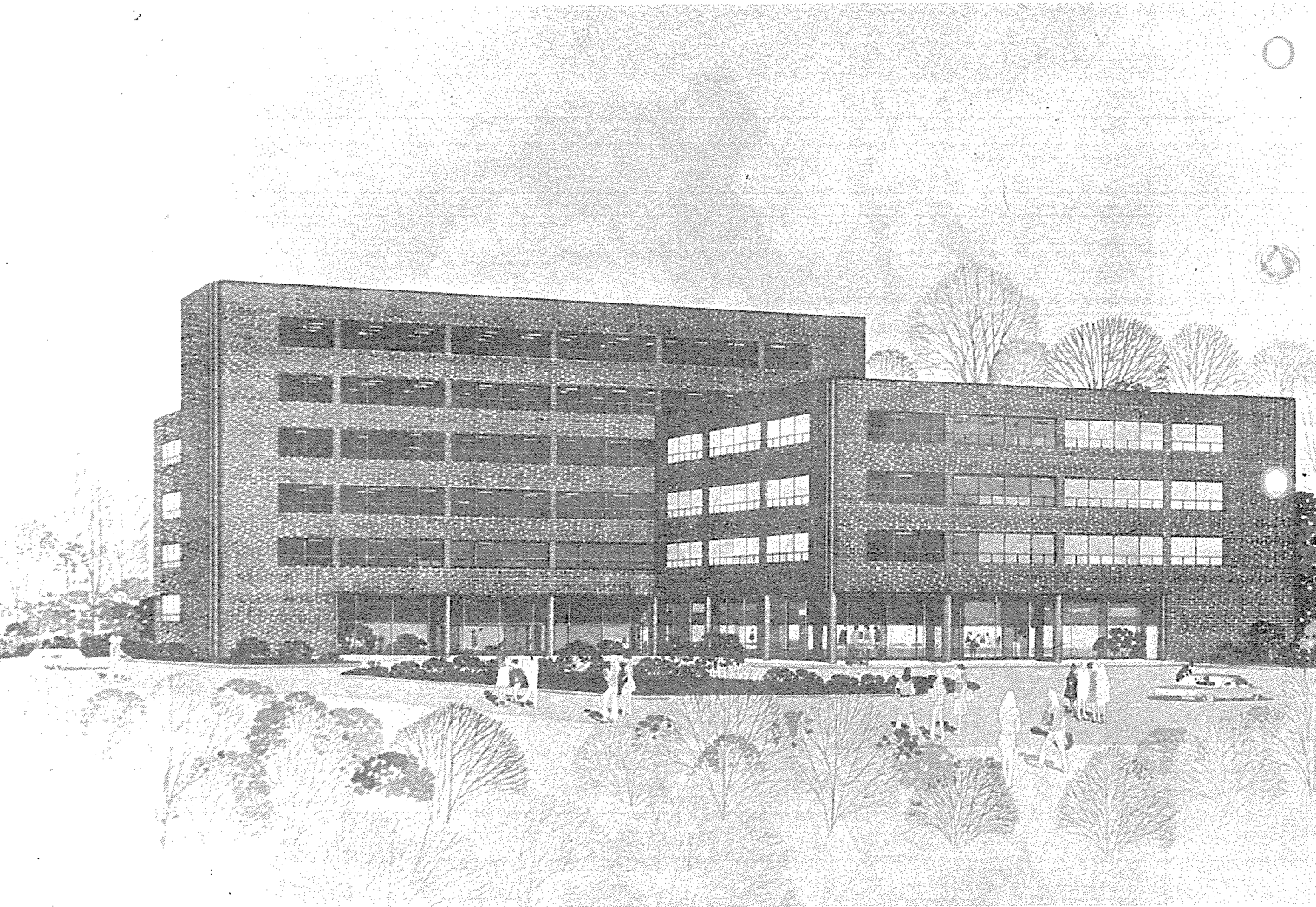

남쪽에 작은 동산으로 둘러싸여 있는 삼각형의 대지에 기존건물과 조화할 수 있는 균형으로 계획하였다. 두건물 사이에는 커다란 중정을 두었고 남측면은 대지를 최대한 이용하여 배치하였다.

개가식 도서관으로서 1층 로비는 전시홀로 이용하고, 2층이 트인 넓은 계단을 올라가면 대출대와 목록실이 있으며 체크 포인트를 지나면 3층부터 6층까지 모두 개가식 도서관이다.

자유학습실은 도서관 업무가 끝나도 별도로 이용할 수 있으며 도서관 사무실과 세미나실 등은 모두 1·2층에 두었다.

9m×9m의 모듈을 사용하였고 건물의 외관은 치장벽돌·발색알루미늄과 착색 이중유리로 되어 있다.

■ SUMMARY

■ SITE AREA : 3,574.64 PY.

■ BUILDING AREA ; 3,510 PY.

■ FLOOR AREA AND FUNCTION

LOCATION	AREA(PY.)	MAIN FUNCTION
BASEMENT FL.	608	MECH. & MISCELLANEOUS SPACE
1ST FL.	568	EXHIBITION HALL, OFFICE FREE READING ROOM
2ND FL.	564	CIRCULATION DESK, OFFICE FREE READING ROOM
3RD, 4TH FL.	627×2	OPEN STACK & GENERAL READING
5TH, 6TH FL.	262×2	" "
TOTAL	3,510	

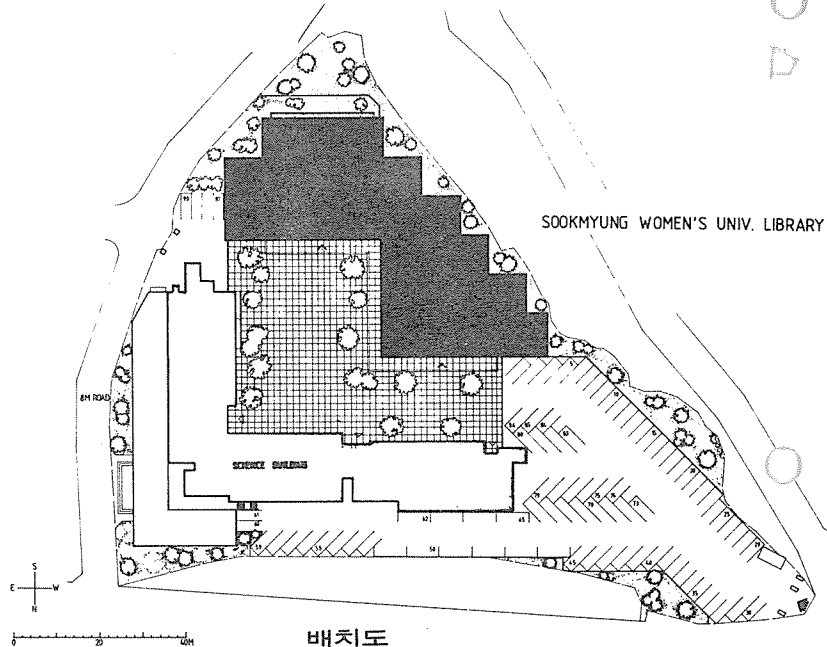

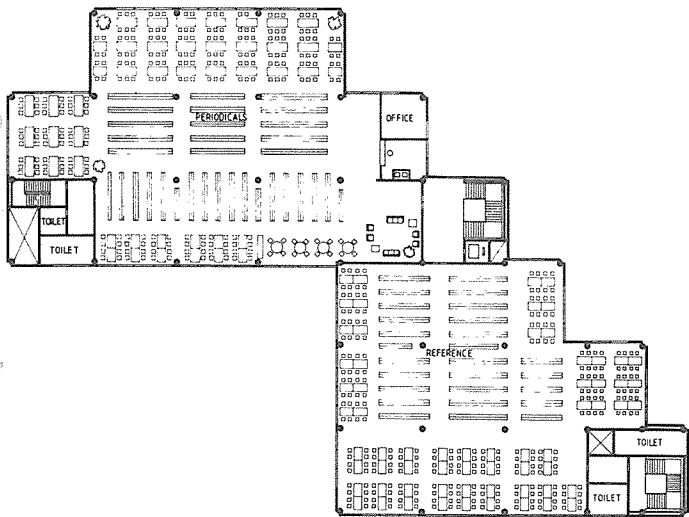

3층 평면도

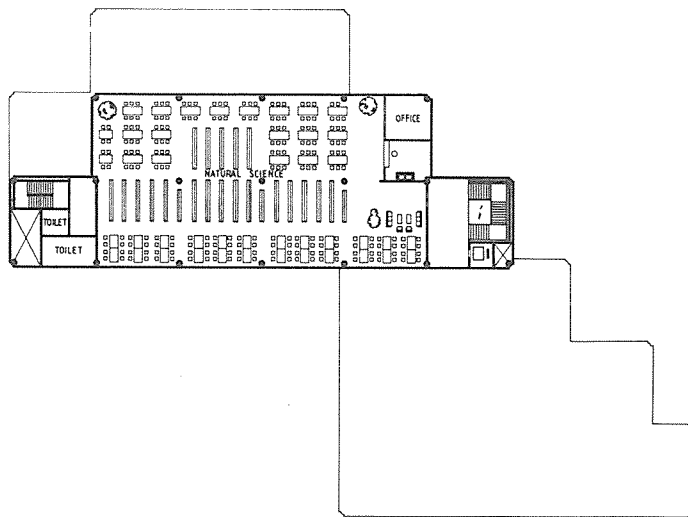

6층 평면도

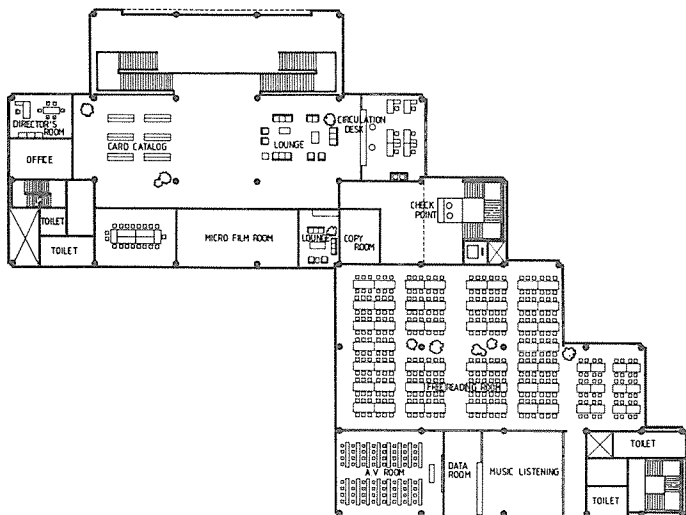

2층 평면도

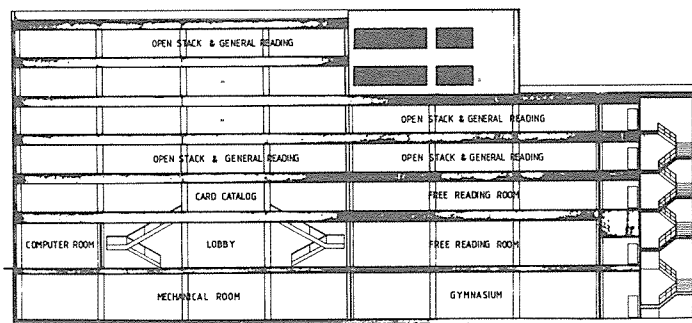

주단면도

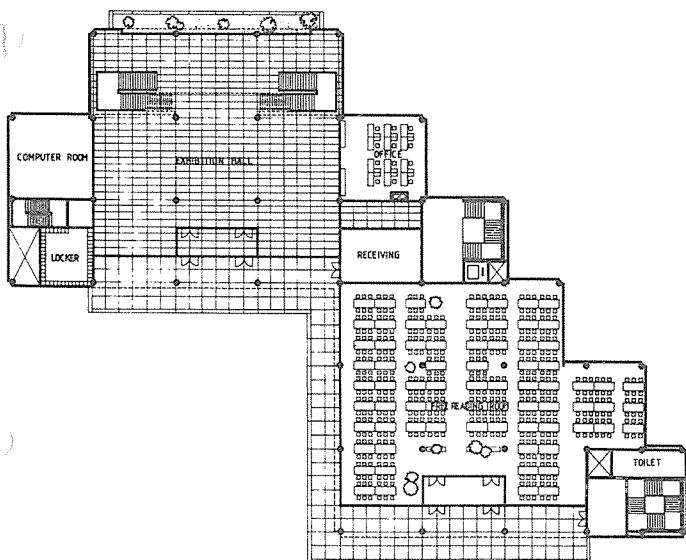

1층 평면도

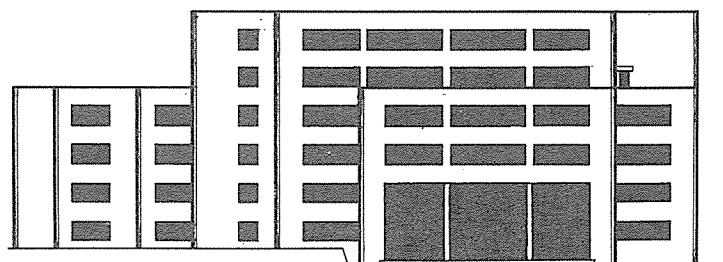

남측면도