

1. Difficult teething(, or eruption)

대부분의 유아에서 치아 붕출시 손이나 손가락을 구강내에 넣으려고 하며 타액 분비도 증가한다. 이는 유전치 붕출 시기인 생후 4~10개월에 주로 나타나는데, 유치 붕출 2~3일전 치아를 덮고있는 구강 점막의 발적과 종창을 볼수 있고 붕출후 없어지기도 하나 계속적으로 incisal edge나 cusp 주위에 eruptive gingivitis의 양상을 보인다.

한편으로는 침을 흘리거나, 정신적 불안, 불면을 수반하는 증상이 difficult teething이다(그림 1).

발열, 기침, 경련이나 설사같은 전신적인 증상이 수반되는지의 여부는 확실하지 않다.

처치

1. 우선 보호자에게 이는 치아 붕출과 관련된 일시적 증상이라고 설명해 준다.

2. 국소적 처치는 치과의사나 보호자가 해주며 이에 포함되는 사항들은 다음과 같다.

a. oral hygiene의 증대.

b. bite-ring of rubber(그림 2)나 toast 조각을 씹도록하여 gum을 자극시킨다.

c. 침을 흘리므로 입 주위의 피부가 자극되므로 습윤방지 연고를 도포해 준다.

d. 통증이 심한 경우는 일시적인 통증감소를 위해 libocaine ointment나 국소마취제가 함유된 orabase(그림 3)를 하루 3~4회 통증이 있는 gum에도 포해 준다.

e. 치아붕출을 촉진하기 위한 치은절제는 금기사항이다.

3. 전신적으로 열이 있는 경우에는 acetaminophen같은 해열제를 투여하고, 계속적인 열은 소아과 전문의에게 의뢰한다.



그림 1



그림 2

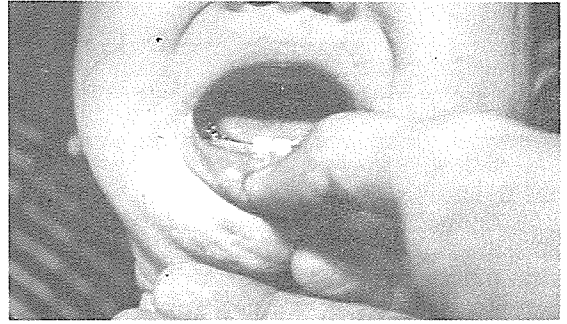

그림 3

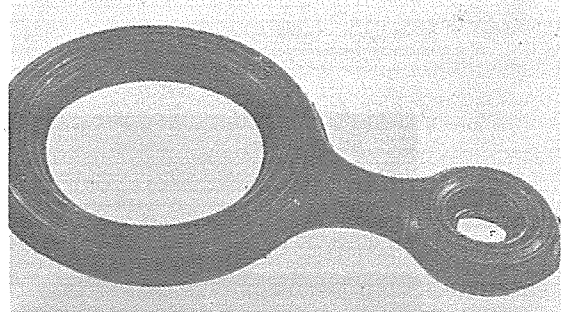

Dental Floss 대리점

대구 : 경북치재 ☎ 44-7840, 46-1206
경남 : 한미치재 ☎ 802-6944

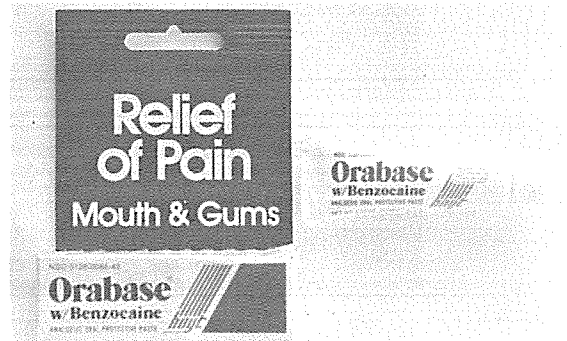
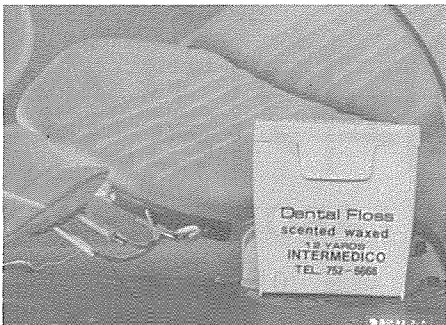
○Dental Floss제작판매

○치과용 의약품 및 기자재 취급

國際醫療機材商社

代表 金 漢 燁

서울 · 마포구 공덕동 7-170

Tel. 716-7141