

# 泰安半島一帶 自然景觀調查

——保護·保存價值 充分한 秀麗한 景觀地——

### 調 查 團 員

- |                     |                             |
|---------------------|-----------------------------|
| 金 允 基 : 韓國國立公園協會會長  | 李 用 九 : 建設部 公園課長            |
| 李 德 鳳 : 韓國自然保存協會會長  | 趙 武 衍 : 山林廳林業試驗場研究官         |
| 朴 萬 奎 : 國立公園審議委員會委員 | Carl·F·Miller : 韓國銀行顧問(英國人) |

韓國國立公園協會는 自然保存協會와 共同으로 忠南 瑞山郡 泰安半島一帶의 自然景觀調查를 지난 9月 26日—28日 間에 實施하였다.

調查地域은 暖·寒流의 合流地點으로 봄·가을 間의 植物 開花期間이 길며 후박나무 등 暖帶性植物의 北方限界地域이다.

이러한 氣候條件으로 우리 나라 全地域 植物의 殖生이 可能하여 Mr Miller가 造成 한 千里浦 植物園(山地—約 15,000坪)에는 國內外樹種을 合하여 約 4,000餘種이 殖生하고 있다.

調查班은 이 地域一帶가 山과바다, 植物, 곳곳의 奇岩들이 調和를 이루는 秀麗한 景觀地이고 多樣한 植物象을 形成하고 있어 學術研究와 教育的 利用度가 높기 評價되는 地域임을 밝히고 保護·保存의 價値가 充分하다고 結論되었다.

海上周邊은 海水浴場으로 利用될 수 있는 自

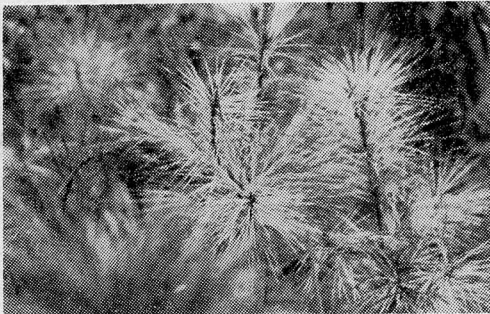

Miller 植物園에서

然的 立地條件을 갖춘곳이 많아 現在도 施設을 갖추어 利用되고 있는 곳이 있으며 開發이 예정된 候補地도 많다.

특히 이 地域은 探訪客이 急增하는 趨勢에 있으며 外國人 觀光客이 많은 것으로 나타나고 있어 이러한 探訪客의 急增과 간척, 개간등이 自然의 保護·保存을 考慮하지 않고 있어 이에 대한 對策樹立이 時急하다.

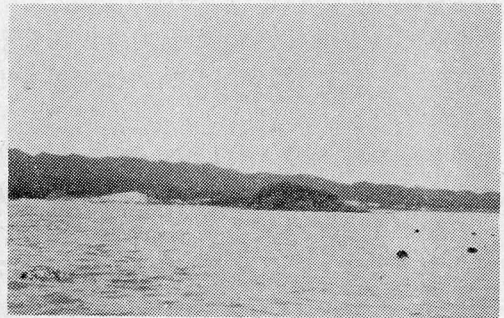

千里浦 全景

國立公園協會는 調查結果를 土臺로 하여 對象地域을 包含한 泰安半島—安眠島一帶를 海洋公園 또는 臨海 Recreation 地帶로 開發하는 方案을 檢討하여 國土·自然의 保存과 合理的인 利用의 調和를 期할 수 있도록 細部調查의 實施를 關係當局과 協議할 예정이다.

한편 이번 調查團員中 泰安半島 千里浦地區에 많은 私財를 들여 國內植物 500餘種·外國植物 3,000餘種을 모아 個人 植物園을 造成하여 이 地域의 立地의 價値와 우리나라 自然愛護에 이바지한 英國人 Mr Miller(CARL FERRIS MILLER·韓國銀行顧問·韓國名 閔丙濤)에게 國立公園協會 會長으로부터 記念牌가 授與되었다.