

# 이달의 시장

## 분석 및 다음달의 예상

### 계란값

한국가금협회에서 조사한 1970. 11. 1~11. 31까지의 서울지방에서 판매되는 계란시세는 아래와 같았다. 아래의 시세는 동신중축장, 인산농원, 선린축적매소, 수색중금장, 합일농장, 향산농장, 남대문시장, 청량리시장, 증부시장의 생산자로부터의 수집가격 평균치이다.

월	구분 일	특 대 (62g 이상)	란 대 (61~ 55g)	란 중 (54~ 50g)	란 소 (49~ 45g)	란
11. 1~11. 3		129	115	94	78	
11. 4~11. 6		130	115	94	78	
11. 7~11. 9		129	112	90	78	
11. 10~11. 12		127	111	90	76	
11. 13~11. 15		124	108	88	75	
11. 16~11. 18		120	105	86	75	
11. 19~11. 21		120	105	86	75	
11. 22~11. 24		117	100	84	73	
11. 25~11. 27		116	98	84	73	
11. 28~11. 30		115	97	82	72	
12. 15 현재		130	118	100	86	

### 부로일러 가격

지난 11월달의 난가는 비교적 보합시세를 유지하였으나 월말에 가서 급격히 난가가 하락하는 현상을 보였다. 그러나 곧 난가는 회복되어 12월 15일 현재 계속 상승하고 있다. 12월의 시세는 년말의 경기에 힘입어 11월보다 높을 것이나 1월의 시세는 결국 11월의 시세와 비슷한 개당 10~11원의 범위에서 거래될 것으로 예상된다.

그리고 그림표에서 보는 바와 같이 금년 가격을 예상하고 있으며 선거 때에는 약간의 상승이 있을 것으로 예상된다.

한국가금협회에서 조사한 1970. 11. 1~1970. 11. 30까지의 서울지방의 육계시세는 다음과 같았다. 다음의 표의 가격은 인산, 영육, 동신, 서울축산, 천호식품등에서 부로일러 생산자로부터의 수집가격 평균치이다.

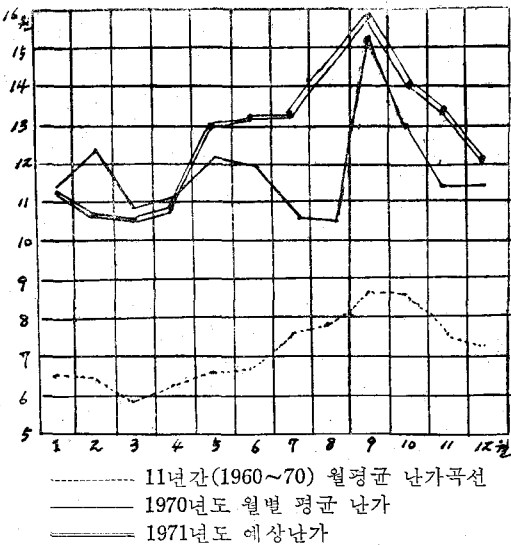

월	구분 일	전 용 종 (원/kg)	세 미 부 로 (원/kg)	영 계 (g/100원)
11. 1~11. 3		255	255	400
11. 4~11. 6		260	260	430
11. 7~11. 9		260	260	430
11. 10~11. 12		245	250	450
11. 13~11. 15		225	235	500
11. 16~11. 18		230	235	500
11. 19~11. 21		215	225	500
11. 22~11. 24		200	210	500
11. 25~11. 27		190	190	550
11. 28~11. 30		190	190	550
12. 15 현재		185	185	550

### 분석 및 다음달의 예상

11월의 계속시세는 10월달에 비하여 kg당 10원 정도의 오른세를 보였으나 중순에 들어서자 하락세를 보여 12월 15일 현재 kg당 185원선까지 떨어져 부로일러 생산업자에게 큰 위협을 주고 있다. 이의 원인으로는 년말경기에 기대를 갖고 생산의욕이 높아져, 많은 생산물이 출하되는데 원인이 있는 것으로 생각된다.

kg당 185원의 시세는 년말에 들어가 일시 회복될 것으로 예상되며 1월에는 kg당 200원 정도로 거래되지 않을까 예상된다.

그리고 신년도의 옥제가격 예상은 그림표와 같다.

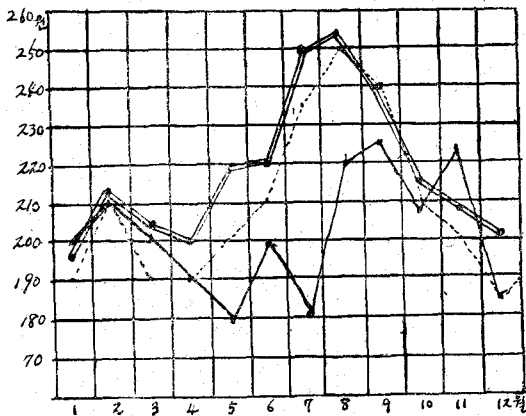

..... 1969년도 월별 전용종 가격  
 ————— 1970년도 월별 전용종 가격  
 = = = = = 1971년도 예상가격

### 사 료 가 격

한국 가금협회에서 조사한 1970년 11월중의 단미사료의 가격은 다음 표와 같다. 다음의 사료 가격은 사료공장에서 구입하고 있는가

사 료	원/kg당	사 료	원/kg
옥수수(국)	28.40	소 맥 피	11.25
" (외)	29.51	말 분	14.70
소 맥(국)	29.50	임 박	29.10
" (외)	28.00	백 썬 미	23.00
어 분(국)	51.00	설 미	23.70
" (외)	76.00	맥 강	14.00
패 분(상)	4.10	탈 지 강	9.25
대두박(국)	—	호 마 박	27.90
" (외)	43.50	채 증 박	20.90

격과 서울과 지방의 각 축협에서 조사한 가격의 평균치이다.

다음의 배합사료 가격은 한일, 흥성, 서부, 제일산업, 중앙축산, 인산농원, 천일곡산 등의 사료공장에서 판매하는 가격의 평균치이며 실 수요자 공장도 가격이다.

초생추	42.43원
중 추	36.52원
대 추	33.62원
산란계(특)	36.12원
" (보)	32.68원
중 계	39.20원
부로일러전기	43.93원
부로일러 후기	42.00원

배합사료 가격은 이미 각 사료공장에서 가격조절을 한 뒤이므로 변동이 없었으며 이 가격은 적어도 내년 여름까지는 유지될 것으로 보여진다.

일부 업체인사들은 1971년의 양계전망을 그리 밝게 보지 않는것 같으므로 양계업자들은 제반 경비의 절감책에 부심하는 한해가 되지 않을까 한다.

각 사료공장에서는 아직 이용되지 않는 사료원료의 개발, 가격에 큰 영향을 주는 수입 어분의 식물성 박류나 기타 동물성 원료로의 대체, 곡류의 옥수수 의존도의 경감등의 방법을 강구하여 사료 가격의 유지에 노력하여야 하겠다. □□

## 이달의 시장